

Biobernai

2017

www.biobernai.com

L'intelligence collective

ANIMATIONS
CONFÉRENCES
CINÉ-DÉBAT
EXPOSANTS
PLAN DU SALON



Alsace

Le Salon de l'Agriculture Biologique en Alsace



BIOBERNAI BIER

La petite bouteille née de l'intelligence collective
1 an déjà, grâce à vos contributions !



Bière 100% bio
créée pour
BiObernai
par la Brasserie
artisanale
de Saint-Pierre



Voir la liste des points de vente sur
www.biobernal.com/BB/BiObernai-Bier

Biobernal  **Le salon qui désaltère**

L'ABUS D'ALCOOL EST DANGEREUX POUR LA SANTÉ. À CONSOMMER AVEC MODÉRATION

www.biobernal.com

sommaire

Edito	page 03
Plan du Salon	page 04
Exposants	
Liste Alphabétique	page 05
Artisanat	page 06
Association / Animation	page 06
Beauté	page 06
Bien-être animal	page 07
Bien-être et santé	page 07
Distributeurs	page 08
Éco-jardinage	page 08
Editeurs	page 11
Innovation	page 09
Énergie Habitat	page 10
Intelligence Collective	page 11
Enfants	page 11
Machines Agricoles	page 12
Mode & Stylistes	page 12
Place des Fêtes	page 12
Producteurs	page 13
Protection de la nature	page 14
Restauration	page 14
Dossier Intelligence Collective	
Paroles de citoyens	page 15
Café Klatsch Causeries & Ateliers de Partage	page 16
Avant Première Des Clics de Conscience	page 18
L'Économine Collaborative	page 19
Intelligence Collective & Management	page 20
Intelligence Collective en action !	page 22
Programme	
Pavillon Zen	page 23
Jardin Zen	page 24
Éco-jardinage	page 25
Ateliers de cuisine	page 26
Pavillon des p'tits loups	page 27
Musique & Spectacles	page 28
Exposants – Suite	
Solidaire & Équitables	page 30
Transformateurs	page 30
Viticulteurs	page 33
Partenaires	page 34
BiObernai 2017, L'intelligence collective	page 35

Liste des exposants arrêtée au 18 août 2017

Liste complète disponible sur www.biobernai.com

édito

BiObernai 2017, l'intelligence collective



Chers visiteurs,

Nous avons la joie de vous accueillir sur la 14^{ème} édition de BiObernai, organisée en amont par une équipe réduite, mais efficacement secondée par plus de 150 bénévoles sur le terrain : une illustration concrète en elle-même d'intelligence collective, la thématique justement choisie cette année. Vous la découvrirez

à travers de nombreux intervenants, animations et aussi quelques articles de fond en cahier central de ce magazine ! Bienvenue dans l'univers collaboratif et participatif de BiObernai ! Comme lors de chaque édition, vous allez pouvoir aller à la rencontre de quelques 250 exposants, assister à des conférences, des « causeries » et partages d'expériences, vous amuser des artistes de rue dont la mission est de vous faire sourire, vous réjouir de la joie de vos enfants auxquels nous réservons cette année encore de multiples activités ludiques et récréatives ! Attendez-vous cette fois encore à vous régaler d'une offre culinaire variée accompagnée d'un choix de boissons dont la BiObernai Bier (la bière 100% bio du salon ! dont nous fêterons déjà les 1 an. Et puis, pourquoi ne pas vous lancer dans l'apprentissage de recettes dignes d'un vrai chef dans nos ateliers cuisine (vegan, crue, classique) ? BiObernai, c'est tout ça et plus encore ... à consommer sans modération, seul(e), en couple, en famille ou avec des amis. Merci pour votre présence sans laquelle cet événement n'aurait aucune raison d'être ! Merci à tous ceux grâce auxquels il peut renaître chaque année (bénévoles, partenaires privés et institutionnels, exposants ...). Excellente visite à tous !.

Maurice Meyer

Directeur fondateur du salon
et toute l'équipe d'organisation

Conception graphique et réalisation :
Prétexte
Impression : Alsace Bio / Saxoprint
Iconographie : Pascal Bastien

BiObernai

courrier@alsacebio.com - www.biobernai.com
33, rue du Général Gouraud - 67210 Obernai
03 88 23 29 54

BiObernai

15, 16 et 17 septembre 2017 à Obernai



Plan arrêté au 8 août 2017 — Consultez les panneaux d'information pour visualiser la version actualisée

Retrouvez vos exposants 2017

Légende : ART Artisanat — ASO Asso | Animation — ETR Bien-Être et Santé — BEA Bien-Être Animal — BTE Beauté
 DIS Distributeurs — JAR Éco-Jardinage — HAB Énergie Habitat — ENF Enfants — INN Innovation — MA Machines
 Agricoles — MS Mode & Stylisme — PDF Place des fêtes — PRO Producteurs — NAT Protection de la nature — Resto
 Restauration — TR Transformateurs — VIT Viticulteurs

À L'ORÉE DU BOIS.....	ART 8	F.P.C.F.S.....	ETR 7	LUS CUISINE VEGAN.....	ETR 18
ACQUA PLANT SAS.....	JAR 13 & 14	FERME ALBRECHT.....	PRO 20	MA SANTE FACILE.....	HAB 13
AJF AU JARDIN FACILE.....	JAR 6	FERME BEL AIR.....	PRO 29	MAISON D'OR.....	BTE 4
ALCHIMIE DE CADE.....	ART 2	FERME BURGER.....	PRO 14	MAISON DE LA NATURE.....	PFE 3 & 4
ALGUES ARMORIQUE.....	TRA 4	FERME D'AMALTHÉE.....	MOD 3	MAITREYA CONCEPT.....	ETR 5
ALSABRICO.....	HAB 35	FERME DE LA COCCINELLE.....	RES 8	MB DIFFUSION.....	TRA 13
ALSACE CONTRE LE CANCER.....	INT 3 & 4	FERME DE TRUTTENHAUSEN.....	PRO 10	MEMON FRANCE.....	HAB 44 & 45
ALSACE ECO SERVICES.....	ENF 2	FERME DES BRUYERES.....	PRO 21	MERE NATURE.....	HAB 6
AMPHORA.....	ETR 17	FERME DU KIKIRIKI.....	PRO 11	MIEUX VIVRE EN ALSACE.....	EDI 3
ANNIE DROUARD CREATIONS.....	ART 4	FERME DURR.....	PRO 22	MILLE ET UNE.....	INT 6
APICULTEUR GOTORBE.....	PRO 8	FERME DURR.....	RES 3	MILLE ET UNE PERLES.....	SOL 8
AQUA DOUBS.....	HAB 26	FERME HUMBERT.....	PRO 4	MOHAIR, LA VIE CÔTE DOUCEUR.....	TRA 9
AQUAVI.....	HAB 22	FERME ROLLI.....	PRO 17	MOULIN KIRCHER.....	TRA 21 & 22
ARDELAINÉ.....	MOD 12 & 13	FERME SAINT ANDRÉ.....	PRO 24	NANCY FREY-BASTIEN.....	ETR 20
ARTE MILENARIO.....	MOD 4	FERME SAINT BLAISE.....	PFE 1	NATURAL ETHICS.....	SOL 9
ASIECO.....	DIS 6	FERME VÉRONIQUE.....	VIT 8	Ô MARIBELLE.....	PRO 25
ASSO VEGETARIENNE DE FRANCE.....	SOL 2	FICHET SYLVIE.....	HAB 47	OPABA.....	SOL 5
ASSOCIATION TANTELYGASY.....	NAT 6	FLHOREAL.....	JAR 11	OZENBIOTEC.....	ETR 20
ATELIER DES CHEFS.....	ATELIER DE CUISINE	FOURNIL KRISTOF.....	TRA 16	PÂTES GRAND'MÈRE.....	TRA 32
ATELIER DU VERRE À LA SOIE.....	ART 3	GEDIMAT CATENNE.....	HAB 15	PATRIMOINE D'ALSACE.....	HAB 36 & 37
AUBINEAU J-P VITICULTEUR.....	VIT 4	GREENPEACE FRANCE.....	NAT 2	PAULEN.....	PRO 3
AUX FILS NATURELS.....	MOD 1	GUGLIEMACCI CHRISTIAN.....	HAB 48 & 49	PERLES NOIRES DE ROSHEIM FERME DES ANIMAUX	
AYDA.....	BTE 9	GUTMANN.....	MOD 14	PHILIPPE HEITZ.....	VIT 7
AZ PLURIEL.....	DIS 7	HAIES VIVES D'ALSACE.....	NAT 3	PLIM.....	BTE 8
B & H REALISATIONS.....	JAR 10	HEID DE FRENAY.....	MOD 9	POFFERLA.....	RES 7
BACHSCHMIDT DECORATION.....	MOD 6	HOELTZLI - WARY PASCALE.....	ETR 11	PSYNFINITY.....	PFE 7
BAMBOO-ECLATS.....	HAB 7	HOELTZLI - WARY PASCALE.....	ETR 11	PUR ETC.....	RES 1
BAUMSTAL.....	DIS 8	HUILES DE CHERCHEBROT.....	PRO 16	QUADROSTONE.....	HAB 17
BIBLIOTHÈQUE PYTHAGORE.....	ETR 8 & 9	HUILES ESSENTIELLES MARTINETTI.....	TRA 14 & 15	RAINBOW.....	HAB 38
BIODIVERSITERRE - OR VÉGÉTAL.....	MOD 8	HÜSLER NEST FRANCE.....	HAB 29 & 30	REBELLE-SANTÉ.....	EDI 8
BIOFLORAL.....	ETR 14 & 15	HYDRO ALSACE.....	HAB 4	S.E.M SAGESSE & MODERNITÉ.....	ETR 22
BIOPROLINE.....	MOD 5	HYES SCOP ARL.....	ETR 10	SACKER VINCENT.....	HAB 31
BOIS & FORMES.....	ART 10	INCROYABLES COMESTIBLES.....	JAR 15	SALON DE SAMARA.....	BTE 1
BOÎTE A MATÉRIAUX.....	HAB 19 & 20	INOVAME.....	HAB 14	SATIVA.....	JAR 3
BORNER RAPES MANENTI.....	PFE 12	INSTITUT DES AVEUGLES DE STILL.....	ART 11 & 12	SATORIZ.....	DIS 5
BOTANIC.....	JAR 12	ISOCOMBLE.....	HAB 16	SAVOIR FAIRE PLUS AVEC MOINS.....	PFE 2
BOULANGERIE SCHOLLER.....	TRA 18	JA ENERGIES.....	HAB 12	SAVONNERIE ARGASOL.....	TRA 19
BRASSERIE DE SAINT-PIERRE.....	TRA 27	JAMAIS LOIN DE MOI.....	ESPACE BÉBÉ	SAVONNERIE DU CEDRE.....	ETR 3 & 4
BRASSERIE LA NARCOSE.....	TRA 5	JARDIN GOURMAND.....	JAR 9	SCEA CHATEAU CAJUS.....	VIT 2
BRIN D'OURS.....	ENF 3	JC MOTOCULTURE.....	MACHINES AGRICOLES	SCHEUER & LE SCAO.....	HAB 10
C.E.S. PSYCHONOMIE.....	ETR 19	KOKOPELLI.....	GRAINES ET SEMENCES	SCHMITT PAYSAGE.....	JAR 1 & 2
CALIS.....	HAB 23 & 24 & 25	KYO KOMBUCHA.....	DIS 4	SCHROLL.....	INN 1
CARBEL-VIDY-REMY.....	HAB 27 & 28	L'ABEILLE BLEUE.....	PRO 2	SCIC COOPRODUCTION.....	INT 2
CASCINA SANLORENZO.....	PRO 19	L'ATELIER DE MARCUS.....	PFE 7	SENSATION LIN.....	TRA 12
CHÂTEAU D'ARLUS.....	VIT 6	L'ESPERLUETE.....	BTE 11	SENTINELLE NATURE ALSACE.....	NAT 4 & 5
CHATEAU VENT D'AUTAN.....	VIT 5	L'ESSENTIEL CHEZ RAPHAËL.....	RES 13	SOCOMA.....	INN 2 & 3
CHAUSSURES BIONAT.....	MOD 2	L'OMNICUISEUR VITALITE.....	HAB 42 & 43	SOURCIERS D'EUROPE.....	HAB 5
CHEVRERIE DE NIDERVILLER.....	PRO 5	L214 ASSOCIATION.....	NAT 1	SPIRULINE DU MOULIN.....	PRO 13
CHEZ VEG'ANNE.....	RES 4	LA FERME AUX SEPT GRAINS.....	PRO 15	STORKS.....	MOD 7
CLOS JULIEN.....	VIT 3	LA FERME DE LA PENNERAYE.....	TRA 3	SUEZ ENVIRONNEMENT.....	HAB 41
COMPOR. CANIN.....	BEA 1	LA FERME DES TROIS CHÊNES.....	PRO 28	TERRA VINO.....	VIT 9
CONCEPT FIBRES & FORMES.....	MOD 10	LA FROMAGERIE BIO.....	TRA 7 & 8	THM CONCEPT.....	HAB 46
CORA.....	DIS 1 & 2	LA GOUTTE D'OR DU PLATEAU.....	TRA 6	TOM POUSSE PAYSAGE.....	JAR 4 & 5
COURELA DO ZAMBUJEIRO.....	PRO 12	LA MERCERIE.....	RES 5	TRAITEUR BIO DELICES.....	RES 2
DAVID FOURNEL.....	ART 5	LA NOTE BIO.....	TRA 17	TURLUPAIN.....	TRA 29 & 30
DOMAINE YVES AMBERG.....	VIT 1	LA VOIE LACTEE.....	PRO 23	UNANIMM.....	INT 1
DOSCH.....	HAB 18	LAITERIE DU HARAS HAFLINGER.....	TRA 3	VAPODIL.....	HAB 11
DROMESSENCE.....	BTE 2 & 3	LE BOOMERANG.....	ETR 16	VEOLIA.....	INN 4
DSWOOD.....	ART 6	LE MOULIN DES MOINES.....	TRA 1	VIGNETI PERNIGOTTI.....	PRO 18
DUOMA.....	HAB 34	LE P'TIT BAZ'ART.....	MOD 11	YOGA DE SAMARA.....	ETR 12
ECCE EDITIONS.....	ETR 6	LE SOLEIL ET LA LUNE.....	ART 1	ZEBULANGE ECO'MPAGNIE.....	ENF 4
ECOLE PLANTASANTE SARL.....	SOL 6	LE STÜCK ASSOCIATION.....	INT 5	ZINEB COSMÉTIQUES.....	BTE 7
ECOLOJEUX.....	ENF 1	LES ARTISTES DE NATURE.....	TRA 20		
ECOMUSEE D'ALSACE.....	SOL 1	LES BRUYERES.....	PRO 25		
ECOTERRE.....	JAR 8	LES CAFES SATI.....	TRA 11		
ECOVOLVE - REVOLANA.....	HAB 32 & 33	LES CHATS TEIGNEUX.....	PRO 27		
EDITIONS IMAGESENCE.....	ETR 13	LES FINESSES DE LORRAINE.....	TRA 25		
EDITIONS SPIRITUAL BOOK FRANCE.....	ETR 13	LES GRÉS DE RÉMMY.....	PFE 6		
EKWEHO.....	TRA 23	LES JARDINS DE GAÏA.....	SALON DE THÉ		
EL NATURALISTA.....	MOD 15	LES JARDINS DU GIESSEN.....	PRO 6		
ELAIA.....	DIS 3	LES LABORATOIRES PHYTODIA.....	BTE 10		
ERSTEIN INFO ENERGIE.....	INT 8	LES PRODUITS DE LA VIE.....	DIS 9		
ERVE ALSACE.....	ETR 1 & 2	LES VERGERS D'ARLETTE.....	PRO 1		
EST MENAGER GUNTAMATIC.....	HAB 21	LSN.....	BTE 6		
		LUCIGAÏAH.....	PRO 9		

Retrouvez vos exposants par espaces !

artisanat

À L'ORÉE DU BOIS

6 rue de la forêt - 67190 MOLLKIRCH
03 88 49 00 04 - www.tillandsias.fr
mehlpierre84@hotmail.com
Sur le stand ART 8 Spécialisé en plante Epiphyte "Les TILLANDISAS".

ANNIE DROUARD CREATIONS

7 rue Aulach - 67170 MITTELHAUSEN
06 74 72 01 77 - annie.drouard@hotmail.fr
www.anisetoile.blogspot.fr
Sur le stand ART 4 Création de bijoux uniques en pierres naturelles, bois, coquillages, perles d'eau douce, graines.

ARTISANS MONGOLS

54 rue de la coisetière - 38530 PONTCHARRA
06 03 95 05 45 - www.artisansmongols.fr
enkhmaa@artisansmongols.fr
Sur le stand ART 6 Vente d'articles naturels en laine de Mongolie.

DAVID FOURNEL

2b rue de la tuilerie - 67310 ROMANSWILLER
03 88 04 27 30 - davidfournel@gmail.com
www.davidfournel.fr
Sur le stand ART 5 Créateur de luminaires contemporains uniques, sur mesure, à partir des bois essentiels de ma région.

ATELIER DU VERRE À LA SOIE

5F rue du geisbourg - 68240 KAYSERSBERG
03 89 47 12 50
laurenaduverrealasoie@gmail.com
Sur le stand ART 3 Créations en soie, carrés et écharpes, caracas, robes et éventails en soie.

ALCHIMIE DE CADE

16 Impasse des violettes
83640 PLAN D'AUPS SAINTE BAUME
04 42 62 01 12 - www.alchimiedecade.com
contact@alchimiedecade.com
Sur le stand ART 2 Venez découvrir le bois de cade au parfum subtil et aux multiples vertus.

LE SOLEIL ET LA LUNE

20 rue du Montrouge
67110 NIEDERBRONN LES BAINS
03 88 09 75 87 le-soleil-et-la-lune@hotmail.fr
Sur le stand ART 1 Création de bijoux en pierre fine, nacre et pâte de verre, tableaux sur base minérale.

INSTITUT DES AVEUGLES DE STILL

225 Grand rue - 67190 STILL - 03 88 48 79 00
ida@glaubitz.fr - www.glaubitz.fr
Sur le stand ART 11 & 12
Réalizations de personnes déficientes visuelles en céramique, bois, porcelaine froide, bijoux papier et éco-vannerie.

BOIS & FORMES

5 rue Henri roche
07270 LAMASTRE
06 37 72 86 93
boisformes@gmail.com
Sur le stand ART 10 Ebénisterie artisanale - Création de mobilier et siège en bois massif du pays. Eco-mobilier aux courbes du bois.

association | animation

ASSO PERLES NOIRES CANTON DE ROSHEIM

48 rue des asperges 67870 GRIESHEIM
03 88 38 48 51
Ferme des animaux

ASSOCIATION KOKOPELLI

22 cap de l'Ourm 09290 LE MAS D'AZIL
05 61 67 69 87 - www.kokopelli-semences.fr
semences@kokopelli-semences.fr
Graines et semences :
Semences biologiques et reproductibles, présentoir fleurs bio, livres sur le Jardinage et la cuisine Bio, livres coups de coeur...

ATELIER DES CHEFS

39 rue du Faubourg de Saverne
67000 STRASBOURG
03 88 35 90 39 www.atelierdeschefs.com
accueil-strasbourg@atelierdeschefs.com
Atelier de cuisine. L'atelier des chefs propose des cours pour tous les niveaux et toutes les envies: de 30 minutes à 4 heures pour les adultes comme les enfants.

LES JARDINS DE GAÏA

Z.A 6 rue de l'Ecluse
67820 WITTISHEIM
03 88 85 88 30
courrier@jardinsdegaia.com
www.jardinsdegaia.com
Salon de thé : Dégustation et vente de thés bio et équitables. Salon de thé.

beauté

AYDA

7 rue Montespain - 91000 EVRY
01 69 47 60 00
farid.hadjjat@aydamaroc.com
www.aydamaroc.com
Sur le stand n° BTE 9 Ayda est une marque française spécialisée dans les soins naturels, vegan et bio de qualité supérieure.

LSN

Route de Saint Clémentin
79250 NUEIL LES AUBIERS - 05 49 65 72 74
expo@bodynature.fr - www.body-nature.fr
Sur le stand n° BTE 6 BODY NATURE
Premier fabricant français de produits écologiques et biologiques - Entretien - Cosmétique - Bien-Être

DROMESSENCE

51 av de Chabeuil - 26000 VALENCE
04 75 78 32 71 - marie.ducros@wanadoo.fr
www.legrenierdubienetre.fr
Sur le stand n° BTE 2 & 3
Huiles essentielles, végétales, hydrolats.

LES LABORATOIRES PHYTODIA

300 Boulevard Sébastien Brant
67412 ILLKIRCH - 03 68 66 80 07
rs@phytodia.com
www.phytodia.com
Sur le stand n° BTE 10
Comprendre les besoins de votre peau et y répondre par des actifs naturels et ciblés est la philosophie des Laboratoires Phytodia.

ZINEB COSMÉTIQUES

44 rue Carnot
54140 JARVILLE LA MALGRANGE
09 52 61 19 31
zinebcosmetique@live.fr
www.zinebcosmetiques.fr
Sur le stand n° BTE 7
Nous vous offrons le meilleur de la nature, des produits cosmétiques Bio à l'huile d'argan, réalisés par des femmes barbares

MAISON D'OR

7 rue des faisans
68460 LUTTERBACH
03 89 51 07 48
mariejosee.d@maisondor.fr
www.maisondor.fr
Sur le stand n° BTE 4
Synergies d'hydrolats bien-être à boire, trio d'aroma-cosmétique.

PLIM

5 rue Crève-Coeur
79500 MELLE
07 62 62 10 79
salon@plim.fr
www.plim.fr
Sur le stand n° BTE 8
Plim réinvente les protections intimes lavables pour plus de confort, d'hygiène, d'écologie et d'économies.

SALON DE SAMARA

34 rue du Witterhalhof
67140 LE HOHWALD
03 88 08 31 31
info@samadeva.com
www.ermilage-alsace.com/bien-etre
Sur le stand n° BTE 1

Massages personnalisés du dos, du visage, des pieds, des mains et du ventre. Formule soins complets "détente et relaxation".

L'ESPERLUETE

6 rue Hans
67200 STRASBOURG
07 77 37 77 89
maud@esperluete.com
www.lesperluete.com
Sur le stand n° BTE 11
Savons et cosmétiques artisanaux et bio. Bougies naturelles.



bien-être animal

GROUPEMENT EUROPÉEN DE COMPORTEMENTALISTE CANIN

22A rue d'Adelshoffen 67300 SCHILTIGHEIM
06 62 76 94 91 - contact@lechienetvous.net
www.lechienetvous.net

Sur le stand BEA 1

Sylvie et Gwendoline seront ravies de répondre à toutes vos questions dans le domaine canin et proposent des gourmandises naturelles pour votre chien.



bien-être & santé

YOGA DE SAMARA

12 rue Louis Pasteur - 67114 ESCHAU
06 21 42 70 23
henriette.philizot@gmail.com

Sur le stand n° ETR 12

Présente des techniques de bien-être et de santé du Samadeva : yoga de SAMARA, Lahore Nadiyoga, Lou yong tao tò qi.

NANCY FREY-BASTIEN

15 rue des Vosges - 67560 ROSHEIM
03 88 49 26 91
nancy.bastien@orange.fr
www.nancyorho.fr

Sur le stand n° ETR 20

Technique manuelle, douce qui restaure la capacité du corps à se rééquilibrer, soulage les douleurs physiques et émotionnelles

AMPHORA - UN NOUVEL ART DE VIVRE

23 rue du Faubourg de Pierre
67000 STRASBOURG
03 88 59 30 89
emmanuel@amphora-artdevivre.fr
www.amphora-artdevivre.fr

Sur le stand n° ETR 17

Spécialisé dans la protection contre les ondes électromagnétiques, la purification de l'eau et l'harmonisation globale de l'être humain.

BIBLIOTHÈQUE PYTHAGORE

2 rue des Hallebardes 67000 STRASBOURG
0 - 6 30 18 71 67
pythagore.asso@gmail.com
www.pythagore-asso.org

Sur le stand n° ETR 8 & 9

Vous propose 8000 ouvrages de spiritualité de tous courants de sagesse; Conférences le samedi à 15h, depuis 100 ans à Strasbourg.

BIOFLORAL

LE CROUZET
43260 ST PIERRE EYNAC
04 71 03 09 49
murielle@biofloral.fr
www.biofloral.fr

Sur le stand n° ETR 14 & 15

Fabricant de produits naturels à base de plantes 100% bio (élixirs, fleurs de Bach), aromathérapie et gemmothérapie.

C.E.S. PSYCHONOMIE

5, impasse im Schloessel
67210 BERNARDSWILLER
06 07 01 92 47
cesp@psychonomie.org
www.psychonomie.org

Sur le stand n° ETR 19

Présentation et expérimentation de la Symbionie

ERVE ALSACE

101 rue des Mines
68270 WITTENHEIM
06 33 63 43 70
erve-alsace@live.fr
www.erve-france.org

Sur le stand n° ETR 1 & 2

Séances 'découvertes' de réflexologie plantaire ou palmaire pour les visiteurs et les exposants.

F.P.C.F.S

FEDERATION DE PSYCHOGENEALOGIE
ET CONSTELLATIONS FAMILIALES ET
SYSTEMIQUES
3 MONTEE CARDINAL DECOURTRAY
69005 LYON
03 88 08 08 92
coline.daubret@orange.fr
www.constellations-lahore.com

Sur le stand n° ETR 7

Fédération des Constellations familiales et systémiques selon Idris Lahore.

HOELTZLI - WARY PASCALE

13 rue de HOEN
68980 BEBLENHEIM
03 89 47 88 80
l_arcenciel@live.fr
www.art-therapie-reiki.fr

Sur le stand n° ETR 11

Maître de reiki, arthérapeute, somatothérapeute.

HYES SCOP ARL (HIGH YIELD ECO-SYSTEM)

Eco-domaine de Bouquetot
14950 SAINT PIERRE AZIF
06 48 10 44 17
caroline@akalfood.com
www.akalfood.com
Sur le stand n° ETR 10
100% spiruline crue artisanale française dont notre normande "Ecocert" et solidaire + spirtonic + spirumix + kissmi + barres

LE BOOMERANG - CENTRE DE BIEN ÊTRE

5 b rue de l'Énergie - 67210 OBERNAI
06 72 55 98 76
sandra.taesch@gmail.com
www.boomerang-fitness.com
Sur le stand n° ETR 16
Centre de bien-être : Gym douce, Pilates et Yoga. 7 rdv bien être chaque semaine à Obernai.

OZENBIOTEC

47 rue de Turenne
75003 PARIS
06 10 28 35 77
ozenbiotec@gmail.com

Sur le stand n° ETR 20

OLIGOSCAN : biodisponibilité des oligo-éléments et minéraux ainsi que l'intoxication aux métaux lourds

LIBRE UNIVERSITE DU SAMADEVA

CUISINE VEGETARIENNE

67140 LE HOHWALD
03 88 08 31 31
info@samadeva.com
www.samadeva.com

Sur le stand n° ETR 18

Ateliers et formations cuisine végétarienne

MAITREYA CONCEPT

3 IMPASSE DE KOLLWILLER
67230 KOGENHEIM
06 85 83 63 76
c.martin@methode-meer.com
www.methode-meer.com

Sur le stand n° ETR 5

Méthode naturelle pour mincir durablement sans régime, sans médicaments, sans substituts. La solution est dans la tête pas dans l'assiette.

ECCE EDITIONS

14 rue Charles V - 75004 PARIS
06 78 04 49 13
info@ecce-editions.fr
www.ecce-editions.fr
Sur le stand n° ETR 6
Livres, CDs, DVDs, cartes postales

EDITIONS IMAGENCE

1A rue du Général Koenig
67140 ANDLAU
eric.tormo@imagence.info
www.selim-aissel.com
Sur le stand n° ETR 13
Produits d'éditions

EDITIONS SPIRITUAL BOOK FRANCE

4 rue des Prés - 67140 BARR
03 88 08 87 45
corinnebloch@sfr.fr
www.spiritual-book-france.com
Sur le stand n° ETR 13
Maison d'édition spécialisée Livres sur la connaissance de soi. Et aussi livres à thèmes : l'amour, la mort, la vie et petits livres à offrir : l'astrologie, des idéogrammes chinois...

S.E.M.

39 rue Principale
67140 LE HOHWALD
06 18 41 06 82
jacqueline.beraud@yahoo.fr
www.science-de-la-conscience-magazine.fr
Sur le stand n° ETR 22
Magazine 'Science de la Conscience' pour le développement harmonieux de l'être humain. psychologie, philosophie, sciences humaines

SAVONNERIE DU CEDRE

26 avenue Foch
67110 NIEDERBRONN LES BAINS
06 51 21 20 82
info@savonnerieducedre.com
www.savonnerieducedre.com
Sur le stand n° ETR 3 & 4 Savonnerie artisanale et cosmétique naturelle. Entreprise familiale située à Niederbronn.

distributeur

ASIECO

16 rue Henri Gautherot - 94250 GENTILLY
01 45 47 64 24 - contact@asieco.com
www.asieco.com

Sur le stand n° DIS 6 Thé, tisanes, guarana, maca, ginseng, goji, gingembre...

AZ PLURIEL

13 rue Cendrillon - 68850 STAFFELFELDEN
06 36 66 55 38

lydia.wersinger68@orange.fr

Sur le stand n° DIS 7 Produits certifiés Bio de Crète (Grèce). Huile d'olive extra vierge. Cosmétiques à l'huile d'olive et au dictame.

KYO KOMBUCHA

Hôtel d'entreprises des Forges
67100 STRASBOURG) 09 33 04 20 40
contact@kyokombucha.com

www.kyokombucha.com

Sur le stand n° DIS 4 KYO KOMBUCHA, un thé pétillant de santé ! L'alternative à l'alcool et aux sodas sucrés, alliant plaisir et santé.

ELAIA

18 rue de la grille - 45380 CHAINGY
02 38 88 71 13 - huileilios@yahoo.fr
www.huile-ilios.fr

Sur le stand n° DIS 3 Gastronomie grecque : huile d'olive, miel de thym, olives de Kalamata, tisane, vin, feta

BAUMSTAL

3 rue de l'Europe - 67600 BALDENHEIM
03 88 85 82 64 - pascal@baumstal.com
www.baumstal.com

Sur le stand n° DIS 8 Conserve le meilleur du cru dans le cuit. Cuissons douces, à l'étouffée, à la vapeur et au bain-marie. Cuissons avec ou sans matière grasse.

LES PRODUITS DE LA VIE

Max Braun Strasse 4
97828 MARKTHEIDENFELD - ALTFELD
004915118838789 - www.produits-de-la-vie.fr
info@produits-de-la-vie.com

Sur le stand n° DIS 9 Depuis 1983, agriculture pacifique, végane, sans fumier ni purin, épicerie fine, ail des ours, pain aux fruits, chips de pommes, biscuiterie, pain à l'ancienne

SATORIZ

100 Allée des Frenes
73460 SAINTE HELENE
06 79 89 28 07

catherine.tournier@satoriz.fr

Sur le stand n° DIS 5 Magasin de produits biologiques certifiés. Satoriz, le bio partout en Alsace : Mulhouse, Strasbourg-Nord, Vendenheim-Sud, Geispolsheim (en fin d'année).

CORA

1 rue mercure - 67129 MOLSHEIM
03 88 49 71 71

dir-dh@cora.fr - www.cora.fr

Sur le stand n° DIS 1 & 2 Présentation de l'offre bio des supermarchés CORA



éco-jardinage

B & H REALISATIONS

140 rue du Général Gouraud
67210 OBERNAI - 03 88 48 34 23
b.h.realisations@gmail.com

www.piscine-alsace.com

Sur le stand n° JAR 10 Piscines bois, aménagements et terrasses bois

JARDIN GOURMAND

3b rue de Bassemberg

67220 LALAYE

03 88 58 91 44 - www.jardingourmand.com

gerard@jardingourmand.com

Sur le stand n° JAR 9

Produits à base de plantes sauvages, formations "alimentation vivante" et "trouver sa voie pour transformer sa vie".

ACQUA PLANT SAS

11 route de Benfeld - 67140 EICHHOFFEN

03 88 08 50 19 - acquaplant@wanadoo.fr

www.acquaplant.fr

Sur le stand n° JAR 13 & 14 Jardin aquatique par filtration naturelle Mur d'eau et de végétaux Phyto épuration

AJF AU JARDIN FACILE

20 bis, rue Louis Philippe

92200 NEUILLY S/SEINE - 01 48 53 37 49

mattfal@live.fr

www.le-jardin-facile.com

Sur le stand n° JAR 6

Outils de coupe, sécateur et élagueur, râteau universel, tronçonneuse manuelle

ECOTERRE

69B route des Romains - 67200 STRASBOURG

03 88 12 34 87 - contact@aquaterre.org

www.aquaterre.org

Sur le stand n° JAR 8 Toilettes sèches et maquettes de phytoépuration

FLHOREAL

11 rue Jean Mermoz

68127 SAINTE CROIX EN PLAINE

03 89 20 97 14 - www.fleurs-plantes-alsace.fr

d.jolivet@alsace.chambagri.fr

Sur le stand n° JAR 11

Fleurs et plantes de production régionale, pots bio-compostables, autres produits de l'horticulture et de la pépinière

FAIRE LE PLEIN D'ÉNERGIE VERTE EN ALSACE!

Pour en savoir plus :

www.biovalsa.eu

www.stopdelin.com

En Alsace, dans le cadre de ses activités Eau, SUEZ produit du biogaz à partir des boues d'épuration, mais aussi de bière et de jus de chaux, transformant des résidus issus des habitations ou des industries locales en énergie renouvelable.

Ainsi, c'est l'équivalent de la consommation énergétique annuelle de 11 000 personnes qui est produite sous forme d'énergie verte et valorisée localement.

prêts pour la révolution de la ressource

 **suez**

INCROYABLES COMESTIBLES

47 rue de Sélestat
67210 OBERNAI
06 28 05 57 02
contact@icobernai.fr
www.icobernai.fr

Sur le stand n° JAR 15

Association proposant de faire pousser dans la ville des légumes, petits fruitiers et aromatiques.

Réalisation d'un keyhole garden

SATIVA

D-79798 JESTETTEN
06 52 84 69 11
jl.keller@sativa-semencesbio.fr
www.sativa-semencesbio.fr

Sur le stand n° JAR 3

Semences potagères et florales bio - engrais verts - bio dynamique

SCHMITT PAYSAGE - CLOTURE EN BRANDE

37 b rue Principale
67140 BENARDVILLE
06 73 13 40 20
schmittpaysage@orange.fr

Sur le stand n° JAR 1 & 2

Nous vous aidons à transformer votre jardin d'une façon originale, agréable, écologique, durable et sans entretien.

TOM POUSSE PAYSAGE

14 route du Cor de chasse
67400 ILLKIRCH-GRAFFENSTADEN
03 88 65 91 77
info@tompoussepaysage.fr
tompoussepaysage.fr

Sur le stand n° JAR 4 & 5

Tom Pousse Paysage est une société de paysagiste, située sur Illkirch-Graffenstaden : Création, aménagement de jardin, entretien de jardin, service à la personne.

BOTANIC

300, rue Louis Rustin
74162 SAINT JULIEN EN GENEVOIS CEDEX
03 88 49 44 40
dir_obe@botanic.com
www.botanic.com

Sur le stand n° JAR 12

Jardinerie, animalerie, marché bio et équipement et mobilier pour le jardin et la décoration de la maison.



Innovation

SOCOMA

2 rue Emile Mathis
67800 HOENHEIM
03 88 753 753
info@lespaceh.fr
www.lespaceh.com
Sur le stand n° INN 2 & 3
BMW gamme électrique

VEOLIA

Lieu dit du "Sandgrübe"
67560 ROSHEIM
06 15 76 93 77
philippe.sturm@veolia.com
Sur le stand n° INN 4
Collecte, valorisation des déchets : Véolia accompagne les territoire dans la gestion optimisée de leurs ressources.

SCHROLL

6, rue de Cherbourg
67026 STRASBOURG
03 88 40 58 40 - cfinantz@schroll.fr
Sur le stand n° INN 1
Venez déguster un exemple d'économie circulaire !



Dégustez un exemple
d'économie circulaire !
sur le stand Schroll

(Stand INN 1)



www.schroll.fr



énergie habitat

DOSCH

13 rue Desaix
67450 MUNDOLSHEIM
03 88 18 21 40 - contact@dosch.fr
www.dosch.fr

Sur le stand n° HAB 18 Fabrication artisanale alsacienne de sacs et autres objets de maroquinerie en matériaux deuxième vie

SOURCIERS ET GEOBIOLOGUES D'EUROPE

Sabine KOENIG - 67120 DUTTLENHEIM
03 89 61 08 25 - sabine.koenig@free.fr
www.sgeurope.org

Sur le stand n° HAB 5 Réuni les personnes intéressées par la sourcellerie, la radiesthésie et la géobiologie pour informer sur ces techniques et ces connaissances

VAPODIL

13 rue Desaix - 67450 MUNDOLSHEIM
03 88 18 21 40 - info@adaxo-online.com
www.vapodil.com

Sur le stand n° HAB 11 Solution de nettoyage écologique VAPODIL + MESDI (appareil vapeur sèche et microfibrés) Aspiration écologique par eau PROAQUA

ALSABRICO

Chemin du Heilgass - 68230 TURCKHEIM
03 89 27 28 55 - l.meyer@alsabrico.fr
www.alsabrico.fr

Sur le stand n° HAB 35 Magasin de matériaux écologiques pour l'isolation, la construction et la décoration de votre habitation.

AQUA DOUBS

8 rue neuve - 25210 LE RUSSEY
03 81 43 68 57 - fcc.doubs@gmail.com
www.aqua-doubs.fr

Sur le stand n° HAB 26 Appareil de traitement écologique de l'eau Vulcan, adoucisseur sans sel, sans entretien, made in Germany.

AQUAVI

3 rue de Paris - 67600 SELESTAT
03 88 92 03 99 - aquavi.sas@orange.fr
www.aquavi.fr

Sur le stand n° HAB 22 Anti-tartre écologique Aquavi, purificateurs d'eau Aquavi aux oligoéléments.

RAINBOW

16 rue du Fossé - 67140 ZELLWILLER
03 88 08 28 16
christ.tittel-mosser@wanadoo.fr

Sur le stand n° HAB 38 Présentation d'un concept pour dépolluer et assainir l'air de nos habitations par filtration à eau.

BOÎTE A MATÉRIAUX

17 rue Large - 67210 VALFF
06 31 84 53 81 - site@boite-a-materiaux.com
www.boite-a-materiaux.com

Sur le stand n° HAB 19 & 20 Négoce en éco-matériaux et en éco construction.

CALIS

Route de Molsheim - 67870 BISCHOFFSHEIM
03 88 49 77 78
communication@velum.biz
www.calis-pac.fr

Sur le stand n° HAB 23 & 24 & 25

Fabricant alsacien de pompes à chaleur : géothermie, aquathermie, aérothermie et climatisation.

CARBEL-VIDY-REMY

N°7 D994 - 21320 ROUVRES-SOUS-MEILLY
03 80 90 15 43 - carbel@carbel21.com
www.extracteur-de-jus.eu / www.toutsousvide.com

Sur le stand n° HAB 27 & 28 Extracteurs de jus CARBEL, boîtes de conservation sous vide VIDY, blender sous vide REMY.

DUOMA

8 Hergauchamps
68160 STE MARIE AUX MINES
06 24 03 54 03 - duoma.sarl@laposte.net
www.duoma.fr

Sur le stand n° HAB 34 Traitement physique de l'eau : anti-tartre wasserfix cleanergizer, transformateur bioénergique d'eau, filopur filtre, magnofuel

ECOVOLVE - REVOLANA

630, route du Moulin - 07170 LAVILLEDIEU
06 98 88 18 92 - info@ecovolve.fr
www.revolana.fr

Sur le stand n° HAB 32 & 33 Vous propose tout l'équipement pour une literie naturelle de qualité ainsi qu'une gamme de linge de lit 100% pure lin ou percale de coton bio

EST MENAGER GUNTAMATIC SERVICE FRANCE

16 route d'Obernai - 67530 BOERSCH
03 88 95 81 38 - info@guntamatic.fr
www.guntamatic.fr

Sur le stand n° HAB 21 Chaudière biomasse (bois bûche, bois déchiqueté, granule de bois)

SACKER VINCENT

9 rue du Nideck - 67310 COSSWILLER
03 88 87 06 45 - ebenisterie@sacker.fr
www.sacker.fr

Sur le stand n° HAB 31 Fabrication de literie naturelle en finition huilée naturelle et d'agencement intérieur sur mesure : portes, escalier, dressing, cuisine...

FICHET SYLVIE

16 impasse des violettes
83640 PLAN D'AUPS SAINTE BAUME
04 42 62 01 12 - sylpower@orange.fr
www.alchimiedecade.com

Sur le stand n° HAB 47 Gamme de produits d'entretien biodégradables pour une démarche écologique du foyer.

BAMBOO-ECLATS

20 rue de la Bievre - 57400 BUHL-LORRAINE
06 12 31 77 64 - bruno.flicker@gmail.com

Sur le stand n° HAB 7 Produits d'entretien ultra performants chiffons bambou, pierre d'argent. Avis aux ménagères !

GEDIMAT CATENNE

26 rue du Général Leclerc - 67210 OBERNAI
03 88 47 60 47 - comptabilité@catenne.fr
www.gedimat.fr

Sur le stand n° HAB 15 Nous proposons une gamme complète d'isolants naturels très performants. L'équipe se tient à votre disposition.

HÜSLER NEST FRANCE

4 rue de Grenchen - 67600 SELESTAT
03 88 82 82 16
huesler@taglan.net
www.hueslernest.ch

Sur le stand n° HAB 29 & 30

Literie ergonomique adapté à chaque type de morphologie et entièrement réalisée en matières naturelles.

HYDRO ALSACE

3 rue du Maine - 68270 WITTENHEIM
09 81 64 53 99 - contact@hydroalsace.com
www.hydroalsace.com

Sur le stand n° HAB 4 Installateur panneau photovoltaïque Bureau d'étude rénovation micro hydroélectrique Distributeur de turbines Turbiwatt

INOVAME

8 avenue Jean Precheur
67129 MOLSHEIM CEDEX
03 88 59 28 42 - t.miclo@inovame.com
www.inovame.com

Sur le stand n° HAB 14 Purificateur d'air intérieur. Améliore la qualité de l'air intérieur en capturant les composés organiques volatils (COV) et le formaldéhyde.

ISOCOMBLE

2 avenue Louis Pasteur - 67600 SELESTAT
03 88 82 49 22 - selestat@isocomble.com
www.isocomble.com

Sur le stand n° HAB 16 Spécialiste de l'isolation de combles par soufflage.

JA ENERGIES

41 rue des vosges - 67110 NEHWILLER
03 88 09 60 62 - cdaeffler@ja-energies.com
www.ja-energies.com

Sur le stand n° HAB 12 Vous souhaitez faire des économies d'énergies, profitez des solutions JA ENERGIES, adaptées à votre habitation.

L'OMNICUISEUR VITALITE

ZAC de la Bérangerais
44240 LA CHAPELLE SUR ERDRE
02 51 89 18 40 - salon@omnicuiseur.com
www.omnicuiseur.com

Sur le stand n° HAB 42 & 43

L'Omnicuiseur Vitalité, "Prix Nutridor 2016" : la cuisson basse température, facile, diététique et gastronomique, inégalée !

GUGLIELMACCI CHRISTIAN

16 rue des Cézeaux
63000 CLERMONT-FERRAND
04 71 77 81 29 - info@laurentlaine.fr
www.filaturelaurent.fr

Sur le stand n° HAB 48 & 49 Fabricant de literie écologique en laine de mouton depuis 1898.

MA SANTE FACILE

21 rue des francs bourgeois
67000 STRASBOURG - 03 88 75 11 11
isabelle.merger@masantefacile.com
www.masantefacile.com

Sur le stand n° HAB 13 Filiale de Swisslife, assurances de la personne pour les professionnels et particuliers (prévoyance, complémentaire santé, retraite).

MEMON FRANCE

2, rue Thomas Edison
67450 MUNDOLSHEIM - 03 88 20 34 73
memon@memon-france.eu
www.memon-france.eu

Sur le stand n° HAB 44 & 45

Harmonisateurs, habitat, eau, téléphones, véhicules

MERE NATURE

4 rue Albert Schweitzer
67270 SCHWINDRATZHEIM - 06 47 99 93 09
merenature@ymail.com
www.merenature.fr / www.lura-france.fr

Sur le stand n° HAB 6

Produit d'hygiène de l'air et des surfaces lura et Chi Machine

VOUS DONNER L'ÉNERGIE DU QUOTIDIEN

- Un interlocuteur privilégié, facilement joignable
- Une qualité de service au quotidien
- Votre énergie au prix juste

L'ÉNERGIE EST NOTRE AVENIR, ÉCONOMISONS-LA !

TÉL. 03 88 58 56 70 - www.gaz-de-barr.fr

Gaz de Barr
DURABILITÉ PROCHÈ DE VOUS

PATRIMOINE ET COUVERTURE D'ALSACE

9 rue de l'Étain
67600 SELESTAT
03 88 92 27 62
patrimoinecouverture@orange.fr
www.patrimoine-couverture-alsace.fr

Sur le stand n° HAB 36 & 37

Fenêtres velux, isolation extérieure fibre de bois,

QUADROSTONE

2 rue de Bretten
68780 SOPPE-LE-BAS
03 89 28 48 53
quadrostone@orange.fr
www.quadrostone.fr

Sur le stand n° HAB 17

Pierres naturelles arrières, feuilles de pierre, feuilles de sable, décors bois massif, murs végétalisés.

SCHEUER & LE SCAO

27A rue des Romains
67120 MOLSHEIM
06 86 25 51 15
www.scheuer-lescao.com
contact@scheuer-lescao.com
cedric.lescao@gmail.com

Sur le stand n° HAB 10

Produits d'entretien 100% écolo. Fabrication artisanale au coeur de l'Alsace, à Molsheim.

THM CONCEPT

47 rue du Pont Jerome
74800 LA ROCHE SUR FORON
04 50 03 00 59
monin.jeanpierre@sfr.fr

Sur le stand n° HAB 46

Unité de cuisson inox 18/10 avec revêtement céramique Ceraminox France.

SUEZ ENVIRONNEMENT

PB00131
TSA 21104
59711 LILLE CEDEX
03 88 06 28 38
www.suez-environnement.fr
clement.ritter@lyonnaise-des-eaux.fr

Sur le stand n° HAB 41

Découverte des saveurs de l'eau, exposition, démonstration de compostage simplifié, quiz

enfants

ALSACE ECO SERVICES

4 impasse Georges Frederic Strass
67202 WOLFISHEIM - 03 88 77 39 42
info@alsace-ecoservices.org
www.alsace-ecoservices.org

Sur le stand n° ENF 2 Alternatives au jetable en produits d'hygiène: couches lavables, hygiène féminine, soin bébé. Service de location et lavage de couches textiles.

JAMAIS LOIN DE MOI

23A avenue de la gare - 67230 BENFELD
06 81 92 68 34 - mbappert@hotmail.fr
jamaisloindemoi.weebly.com

Espace bébé : Apprenez à porter vos enfants en toute sécurité grâce aux écharpes de portage ou autres portes bébés.

BRIN D'OURS

25 rue du général de Gaulle
67520 KIRCHHEIM - 06 60 28 41 72
contact@brindours.com
www.brindours.com

Sur le stand n° ENF 3 Fabricant local de jouets en bois 100% éco-responsable.

ECOLOJEUX

54 grand rue
68240 KIENZHEIM
09 73 56 05 65
contact@ecolojeux.com
www.ecolojeux.com

Sur le stand n° ENF 1

Des jeux et jouets écologiques beaux, naturels et durables pour un imaginaire fécond.

ZEBULANGE ECO'MPAGNIE

4 impasse Georges Frederic Strass
67202 WOLFISHEIM
03 88 77 39 42
zebulange@gmail.com
www.zebulange.com / momes-ecompagnie.com

Sur le stand n° ENF 4

Jeux et jouets en bois et en matériaux naturels pour nourrir la créativité et la croissance des enfants, Inspirés des pédagogies Steiner et Montessori.

intelligence collective

ALSACE CONTRE LE CANCER

2 allée d'Oslo - 67300 SCHILTIGHEIM
06 77 92 65 63
prevention@alsacecontrecancer.com

Sur le stand n° INT 3 & 4 Soutien la recherche, aide les malades, engage des actions de prévention en Alsace.

LE STÜCK ASSOCIATION

78 route du Polygone - 67100 STRASBOURG
09 83 56 95 88 - contact@lestuck.eu

Sur le stand n° INT 5 Le Stück : la monnaie citoyenne et locale du Bas-Rhin

UNANIMM

A rue du Schwabenhof
67440 THAL MARMOUTIER - 06 21 36 07 43
a.keller@unanimm.fr - www.unanimm.fr

Sur le stand n° INT 1

Pour habiter ou investir : l'auto-promotion, ça marche ! Unanimm, c'est l'immobilier sur mesure et à prix coûtant.

MILLE ET UNE

7 rue de Bischwiller - 67000 STRASBOURG
03 69 32 05 28 - c.wojak@reliance.fr

Sur le stand n° INT 6

Coopérative spécialisée dans la conduite du changement, au service du Développement Durable (Argent ET Hommes ET Nature).

MiiMOSA

bonjour@mimosam.com
www.mimosam.com

Sur le stand n° INT 7

1er site de financement participatif dédié à l'agriculture et l'alimentaire.

SCIC COOPRODUCTION

13 rue Martin Bucer - 67000 STRASBOURG
03 88 44 50 99 - www.cooproduction.coop
stephane.bossuet@cooproduction.coop
Sur le stand n° INT 2 Coopératives : Artenréel, Antigone, Coopénates.

ERSTEIN INFO ENERGIE

1 place de l'hôtel de ville - 67150 ERSTEIN
03 88 64 66 66 - www.ville-erstein.fr
infoenergie@ville-erstein.fr
Sur le stand n° INT 8 Service public de conseil sur la maîtrise de l'Énergie

machines agricoles

JC MOTOCULTURE

3 rue de l'industrie - 67560 ROSHEIM
03 88 50 78 40 - www.jcmotoculture.com
contact@jcmotoculture.com

Machines agricoles : Distributeur de matériel d'entretien espaces verts, robots, outillages alternatif à Rosheim et en ligne.

mode & stylisme

ARDELAINÉ

Puausson - 07190 ST PIERREVILLE
04 75 66 63 08 - foires@ardelaine.fr
www.ardelaine.fr

Sur le stand n° MOD 12 & 13

SCOP de développement local, écologique et solidaire valorisant les laines de pays pour les transformer en vêtements, matelas et couettes.

ARTE MILENARIO

3 bis rue du métro Charonne
91300 MASSY
06 61 06 83 08
artemilenario@hotmail.com

Sur le stand n° MOD 4

Créateurs originaux de bijoux en pierres fines et en graines sèches

AUX FILS NATURELS

Le crot de lavaux
71250 DONZY LE NATIONAL
03 85 59 65 85
dominic.woog@wanadoo.fr

Sur le stand n° MOD 1

Diffusion d'une large gamme de chaussettes et vêtements en fibres naturelles.

BACHSCHMIDT DECORATION

81 rue des trois épis
68230 NIEDERMORSCHWIHR
03 89 27 50 66
decoration@bachschmidt.fr
www.bachschmidt.fr

Sur le stand n° MOD 6

Tapissier décorateur réfection et fabrication fauteuils, canapés - Spécialiste fauteuils et canapés club depuis 1966.

BIODIVERSITERRE - OR VÉGÉTAL

12 rue de l'Eglise
31460 AURIAC SUR VENDINELLE
06 85 68 40 90
contact@biodiversiterre.fr
www.biodiversiterre.fr

Sur le stand n° MOD 8

Bijoux en or végétal, notamment tige de fleur dorée naturellement

FERME D'AMALTHÉE

Lieu dit le Roux
69430 VERNAY
06 85 55 55 57
olivier.cuer@yahoo.fr
www.fermedamalthee.fr

Sur le stand n° MOD 3

Mohair et Cachemire d'excellence issus de notre ferme d'élevage de chèvres angora et cachemire.

CONCEPT FIBRES & FORMES

15/17 rue Sainte Madeleine
67000 STRASBOURG
09 51 32 64 01 - contact@ff2i.fr
www.vetementbio.com

Sur le stand n° MOD 10

Boutique de Mode Ethique Chic et Bio pour toute la famille à Strasbourg depuis 2002.

GUTMANN

Talstrasse, 98 - 69198 SCHRIESHEIM
004915254067295
info@natuerlichgutmann.de
www.natuerlichgutmann.de

Sur le stand n° MOD 14

Vêtements en laine (irlandais), en chanvre (FAIRWEAR), et coton bio (GOTS), sous-vêtements en laine

HEID DE FRENAY

rue du Cornemont 129
4140 SPRIMONT
0032 4 360 95 36
christian.knubben@skynet.be

Sur le stand n° MOD 9

Produits en laine : Freutre, semelles, laine cordée, plaids, sacs et paniers en feutre, tapis de yoga.

LE P'TIT BAZ'ART

15 rue Turenne
68000 COLMAR
03 24 39 22
espoir.bazart@orange.fr
<http://www.lepetitbazart.com/>

Sur le stand n° MOD 11

« Décolosolidaire », l'atelier-boutique le P'TIT BAZ'ART propose à la vente des produits de déco à la fois écolos (issus du recyclage) et solidaires (en créant des emplois).

BIOPROLINE

101 rue Hoche
78800 HOUILLES
01 40 37 47 54
sarlInbsfrance@gmail.com
www.bioproline.com

Sur le stand n° MOD 5

Bioproline : baume d'entretien pour le cuir. Certifié Écocert, protège, nourrit et imperméabilise tous les cuirs.

EL NATURALISTA

44 rue Jean Jaurès
26190 SAINT JEAN EN ROYANS
06 88 24 43 94
herverry@sfr.fr

Sur le stand n° MOD 15

Belle gamme de chaussures écologiques faites main. Tannage (semi) végétale, semelles en caoutchouc et liège. Démarche environnementale

CHAUSSURES BIONAT

5 Rue de l'Industrie
67730 CHÂTENAI
03 88 82 57 57
info@bionat.fr
www.bionat.fr

Sur le stand n° MOD 2

Les chaussures Bionat sont fabriquées près de chez vous. Nos cuirs sont sains et sans chrome. Bionat, le confort naturel.

STORKS

21 rue Oberwiller
67640 FEGERSHHEIM
06 72 79 73 64
storks@storks.fr
www.storks.fr

Sur le stand n° MOD 7

Marque Alsacienne de textile 100% fabrication locale.

place des fêtes

LES GRÉS DE RÉMMY - AGNICÉRAMIQUE

8 route de Soufflenheim
67660 BETSCHDORF - 03 88 54 44 16
vincent.remmy@wanadoo.fr
www.agniceramique.com

Sur le stand n° PFE 6

Céramique de bien être pour dynamiser l'eau et les jardins pour tout être vivants et plantes. Un test de kinésiologie sera proposé pour tester nos produits.

SAVOIR FAIRE PLUS AVEC MOINS

11 rue Mollau - 68470 STORCKENSOHN
06 79 26 24 72 - jnoger.sfpam@yahoo.fr
savoirfaireplusavecmoins.com

Sur le stand n° PFE 2

Stage de survie et vie en pleine nature, cuisine sauvage. Atelier survie

PSYNFINITY

147 route de Burange L3429
3429 DUVELANGE - 06 40 23 09 37
contact@psynfinity.com
www.psynfinity.com

Sur le stand n° PFE 7

Thérapie, coaching, préparation mentale, formations, médical, paramédical

BORNER RAPES MANENTI DIFFUSION

280 rue du Bois de la pretre
54470 FEY EN HAYE - 06 81 88 55 15
reg-ine@hotmail.fr

Sur le stand n° PFE 12 Râpes, mandolines et accessoires de découpe Börner.

L'ATELIER DE MARCUS

Les Sions - 24600 VANXAINS
06 22 47 07 55 - cadransmarcus@orange.fr
www.diffuseurhuilesessentiellesmarcus.com

Sur le stand n° PFE 7

Diffuseur d'huiles essentielles

MAISON DE LA NATURE BRUCHE PIEMONT

18 rue du Nideck - 67280 OBERHASLACH
09 53 17 41 23
contact@mnbruchepiemont.org

Sur le stand n° PFE 3 & 4 Protéger et préserver la biodiversité ordinaire et remarquable en la connaissant mieux.



producteurs

APICULTEUR GOTORBE

N8 2A ZA Le BAA - 68240 FRELAND
03 89 71 80 56 - gotorbe.olivier@orange.fr

Sur le stand n° PRO 8

Miels (fleurs, acacia, tilleul, châtaignier, montagne, sapin), pain d'épices, hydromel moelleux, pollen frais et sec

FERME DURR

30 chemin de l'Allach - 67860 BOOFZHEIM
03 88 74 87 80 - contact@ferme-durr.fr
www.ferme-durr.fr

Sur le stand n° PRO 22 Vente de produits laitiers et fromages de la ferme, charcuteries

CASCINA SANLORENZO

S.P. CASALE ALTAVILLA 52 - 15040 OCCIMIANO
0039 0142 50801 - info@cascinasanlorenzo.it

Sur le stand n° PRO 19

Saucissons et fromages certifiés Bio

CHEVRERIE DE NIDERVILLER

13 rue Reding - 57565 NIDERVILLER
06 21 83 14 43 - laura.guilmet@orange.fr
www.fermesniderviller.fr

Sur le stand n° PRO 5 Fromage de chèvre: frais, affinés, tomme, yaourts et crêpes au lait de chèvre

COURELA DO ZAMBUJEIRO

27 rue Pierre Carbon
65270 FONTAINES SUR SAONE
06 88 03 81 24
michelrumiz@coureladozambujeiro.com
www.coureladozambujeiro.com

Sur le stand n° PRO 12

Huile d'olive, olives, citrons, herbes aromatiques en mode biodynamique

LA FERME DES TROIS CHÊNES

Route de Hérange - 57635 WINTERSBOURG
09 67 45 83 28
gaecdestroischenes@orange.fr
www.lafermedestroischenes.com

Sur le stand n° PRO 28 Fromages de vache et de chèvre, charcuteries

FERME ROLLI

RN 83 - 68750 BERGHEIM - 03 89 73 01 71
contact@fermerolli.com

Sur le stand n° PRO 17

Jus de pommes bio, cidre fermier bio, vinaigre de cidre bio, pommes et noix bio.

LA VOIE LACTÉE

Domaine de la voie lactée, Eschviller
57720 VOLMUNSTER - 03 87 96 75 65
lavoielactee2@wanadoo.fr
www.jumvoilac.com

Sur le stand n° PRO 23 Le Domaine de La Voie Lactée vous invite à découvrir ou redécouvrir ses gammes bio, de cosmétiques, de cures au lait de jument bio (biodynamie)

LES HUILES ESSENTIELLES DE CHERCHEBROT

Cherchebrot - 43550 TIRANGES
06 02 11 73 46
contact@huilesessentiellescherchebrot.com
www.huilesessentiellescherchebrot.com

Sur le stand n° PRO 16 Artisan distillateur d'huiles essentielles et hydrolats issuee de culture et cueillet. Une trentaine d'huiles extraites avec un alambic innovant et performant: 'la Nébuleuse' une qualité qui se sent !

FERME ALBRECHT

47 Neune - 88430 VIENVILLE
03 29 50 24 50 - fermealbrecht.free.fr
fermealbrecht@wanadoo.fr

Sur le stand n° PRO 20 Peaux d'agneau biologique, tannage végétal.

FERME BEL AIR

9 rue en Sarrelouis - 57340 LANDROFF
03 87 86 15 65 - contact@fermebelair.fr
www.fermebelair.fr

Sur le stand n° PRO 29 Nous vous proposons des huiles vierges, légumes secs, pâtes, issus des cultures de la ferme et transformés par nos soins.

FERME BURGER

75 rue du maire Rupp - 67160 STEINSELTZ
03 88 54 30 88 - albert.burger@9online.fr
Sur le stand n° PRO 14 Producteur de fruits : pommes, poires, questsches

FERME DES BRUYERES

Les Bruyères - 71600 VITRY EN CHAROLLAIS
03 85 81 10 79 - fdb71600@gmail.com
ferme-des-bruyeres.fr

Sur le stand n° PRO 21 Viande charolaise, porc et charcuteries. Verrines de cartinade. Pensez à commander !

FERME DU KIKIRIKI

48 rue principale - 67 210 GOXWILLER
03 88 87 42 79 - frantzwelt@gmail.com

Sur le stand n° PRO 11

Paysan boulanger : culture de céréales/ transformateur en pain, fruits de saison

FERME DE TRUTTENHAUSEN

rue du Mont Saint Odile
67140 HEILIGENSTEIN - 03 88 08 24 33
antoinefernex@gmail.com
www.truttenhausen.fr

Sur le stand n° PRO 10 Domaine en Biodynamie, produits laitiers et légumes

FERME HUMBERT

83 rue Principale - 67220 URBEIS
03 88 57 06 00 - www.biofermehumbert.com
biofermehumbert@wanadoo.fr
Sur le stand n° PRO 4 Produits laitiers, glaces, crêpes, oeufs, charcuterie, viandes.

L'ABEILLE BLEUE

La Taupré - 68240 FRELAND - 03 89 47 20 28
domganter@zaclys.net
www.gitedelabellebleue.fr

Sur le stand n° PRO 2

Miels, pains d'épices, pollen, bougie

LA FERME AUX SEPT GRAINS

12 rue des Forgerons - 67160 SEEBACH
03 88 54 84 04
contact@lafermeauxseptgrains.com
Sur le stand n° PRO 15 Pains au levain cuits au feu de bois, brioches

FERME SAINT BLAISE

Route de Meistratzheim - 67210 VALFF
03 88 08 71 73 - ferme.stblaise@wanadoo.fr
Sur le stand n° PFE 1 Légumes biodynamiques Jus-Crudités-Soupes-Frites

LES BRUYERES

193 Chemin des Champs des Bruyères
88200 ST ETIENNE LES REMIREMONT
03 29 23 21 96 - mariann.l@hotmail.fr
Sur le stand n° PRO 25
Nous vous proposons munster fermier bio "Le petit noble" et tomates fermières bio vallée de la moselle dans les vosges.

LES CHATS TEIGNEUX

Le village - 07530 GENESTELLE - 04 75 37 90 14
les.chats.teigneux@gmail.com

Sur le stand n° PRO 27

Producteur-transformateur de châtaignes d'Ardèche et crêpes à la farine de châtaigne avec ou sans gluten.

LES PRODUITS DE LA FERME SAINT ANDRÉ

6 rue de la Chapelle - 67490 FRIEDOLSHEIM
03 88 70 20 86 - insertionferme@orange.fr
www.fermesaintandre.com

Sur le stand n° PRO 24 La Ferme Saint André est une association spécialisée dans l'insertion socioprofessionnelle de personnes en difficulté. Production biologique, vente de produits et livraisons chez particuliers.

LES VERGERS D'ARLETTE

5 rue Niedermatt - 67430 VOELLERDINGEN
03 88 00 07 91 - carrier.gege@wanadoo.fr
www.lesvergersdarlette.com

Sur le stand n° PRO 1

Producteur en biodynamie de fruits : jus de fruits, eaux de vie, liqueurs, vinaigre de pommes, bière à l'épeautre et au fruits...

LUCIGAÏAH

108 rue du général de Gouraud
67120 OBERNAI - 03 88 33 83 33
walsser.carole@gmail.com
Facebook : LUCIGIAH

Sur le stand n° PRO 9 Venez découvrir le stand de Lucigaïah, dédié à la crusine végétale (démonstrations de recettes et vent de mets déshydratés faits maison).

Ô MARIBELLE

44 rue André David - 54170 OCHEY
06 29 60 17 40 - epinoire@free.fr
www.glaces-marchetto.com

Sur le stand n° PRO 25

Producteur de fruits et de glaces et sorbets

PAULEN

39 rue Principale - 67270 GEISWILLER
03 88 70 71 78 - confiture.paulen@yahoo.fr

Sur le stand n° PRO 3

Confitures Paulen Nicolas, agriculteur, producteur de confitures, gelées, sirops, jus de pommes, nectar et pesto à l'ail des ours biologiques.

VIGNETI PERNIGOTTI

V Fontana, 3 - 15051 CAREZZANO (AL)
0039 333 8475490
info@vignetipernigotti.com
www.vignetipernigotti.com

Sur le stand n° PRO 18 Vins du Piémont Barbera Croatina Dolcetto Timorasso Vin sans sulfates ajoutés

LES JARDINS DU GIESSEN

5 rue des Tulipes - 67600 MUTTERSCHOLTZ
06 70 68 46 52 - sava.association@free.fr
www.lesjardinsdugiessen.com

Sur le stand n° PRO 6

Association basée en Alsace centrale qui allie insertion professionnelle, maraîchage biologique et circuits courts. Adhérent au Réseau Cocague.

SPIRULINE DU MOULIN

346 rue du Moulin - 67115 PLOBSHEIM
06 78 73 41 59
c.ohresser@free.fr
www.spirulinedumoulin.com

Sur le stand n° PRO 13

Producteur de spiruline en Alsace, ferme du moulin



protection de la nature

ASSOCIATION HAIES VIVES D'ALSACE

8, rue du Brochet - 67300 SCHILTIGHEIM
06 64 71 74 37
contact@haies-vives-alsace.org

Sur le stand n° NAT 3

Association de promotion de la haie et de l'arbre champêtre.

ASSOCIATION TANTELYGASY

6 rue de Bâle - 68130 BERENTZWILLER
06 87 11 91 47
associationtantelygasy@gmail.com
www.tantelygasy.blogspot.fr / www.lemursankazomivady.forest.overblog.com

Sur le stand n° NAT 6

Projet à Madagascar de sauvegarde d'une forêt primaire et de ses habitants lémuriens Promouvoir l'artisanat Malgache

GREENPEACE FRANCE

13 rue d'Enghien - 75010 PARIS
01 80 96 96 96
natacha.ploquin@greenpeace.org
www.greenpeace.org

Sur le stand n° NAT 2 L'ONG non violente, indépendante et internationale de protection de l'environnement.

L214 ASSOCIATION

Locaux Motiv
69007 LYON
09 83 67 13 29
contact@l214.com
www.l214.com

Sur le stand n° NAT 1

Association de défense des animaux

SENTINELLE NATURE ALSACE

Chemin Almindweg
68150 HUNAWIHR
06 60 10 30 86
contact@sentinelle-nature-alsace.fr
www.sentinelle-nature-alsace.fr

Sur le stand n° NAT 4 & 5

Sauvegarde de la faune sauvage avec un centre de soin, protection de la biodiversité. Vente d'articles éco-conçus par les membres de l'association-nichoirs, gîtes à insectes...

restauration

CHEZ VEG'ANNE

17 rue du Mittenbach - 67280 OBERHASLACH
03 88 47 28 10 - bienvenue@veganne.fr
www.veganne.fr

Sur le stand n° RES 4 Restauration végétale, fait maison, éco responsable, bio : Burgers, frites, boissons fraîches, crudités, quiches, desserts, boissons

FERME DE LA COCCINELLE

43 A route de Kogenheim
67230 WITTERNHEIM - 06 89 79 90 50
regine.adam@wanadoo.fr - coccisaveurs.fr

Sur le stand n° RES 8

Ferme de la coccinelle - Cocci'saveurs - Restaurant - Traiteur - Plats cuisinés carnés

L'ESSENTIEL CHEZ RAPHAËL

3 rue Kurnagel - 67200 STRASBOURG
06 12 14 55 81 www.lessentiel-chez-raphael.bio
lessentielchezraphael@gmail.com

Sur le stand n° RES 13 Food Truck et traiteur, cuisine végétale, buffets, cocktails, événementiel, plateaux repas, produits bio de saison

LA MERCERIE

6 rue du Marché - 67210 OBERNAI
03 88 04 89 28 - fatima.wehring@wanadoo.fr
Sur le stand n° RES 5 Pains, tartes, tartines, bredele, sandwich, jus de fruits pressés, bionade

PUR ETC

11 Presqu'île Malraux - 67100 STRASBOURG
09.81.02.33.37 - nicolas.v@pur-etc.fr
www.pur-etc.fr

Sur le stand n° RES 1 Nouvelle génération de restauration rapide de qualité, en direct des producteurs, proposant des produits dérivés à base de fruits et légumes de saison.

POFFERLA

7 rue des Dominicains - 68500 GUEBWILLER
06 86 06 03 18 - pascalnicolazo@gmail.com

Sur le stand n° RES 7 Fabrication et vente de Poffertjes (= mini crêpes)

FERME DURR

30 chemin de l'Allach
67860 BOOFZHEIM
03 88 74 87 80

contact@ferme-durr.fr
www.ferme-durr.fr

Sur le stand n° RES 3

Tartes Flambées

TRAITEUR BIO DELICES

4 rue Woerth
67980 HANGENBIETEN
09 86 56 64 87

chauvin_guillaume@orange.fr
www.traiteurbiologique.fr

Sur le stand n° RES 2

Cuisine fleurie, saine et créative. Produits frais de saison travaillés avec soin. Possibilité sans lactose, sans gluten, végétarien ...

Jus de fruits et légumes frais. Délicieuses pâtisseries maison.

Suite de la liste des Exposants en page 30



L'intelligence collective, kesako ?

« L'intelligence collective c'est collaborer, coopérer en groupe. Cela permet de générer de la créativité.

Comme on dit, $1+1=3$. Pour moi, il faut aller plus loin que l'intelligence collective, l'étape supplémentaire c'est l'intelligence générative.

De l'intelligence collectée et l'intelligence collective générée dans les groupes, il émane l'intelligence générative »,

Bernard Schwaller,
bénévole LE STÜCK



« Il faudrait que l'intelligence collective soit enseignée à l'école, dès la maternelle. Cela ne doit pas être réservé à des managers, des experts en coaching.

Une citation que j'aime beaucoup est celle du film « Demain » qui parle d'une nouvelle vision du monde :

« Ce que nous avons l'impression de voir émerger de ce voyage, c'est une nouvelle vision du monde, où le pouvoir et l'autorité ne sont pas concentrés dans quelques mains au sommet de la pyramide »,

une phrase qui résume selon moi la connaissance collaborative »

Emmanuel Mouillon,
co-créateur d'AMPHORA

« Le modèle collaboratif, c'est l'idée d'un mieux vivre.

On peut citer des actions qui existent déjà comme des personnes qui logent un jeune et en retour ce jeune garde un ou des enfants.

Il y a aussi des start-up intéressantes proposant des services comme celui de réunir des jeunes et des personnes âgées pour qu'ils mangent.

Ce sont des systèmes d'échanges intéressants »

Frédérique Fischer,
co-fondatrice KYO KOMBUCHA



Paroles de citoyens

Programme Causeries



Vendredi 15 septembre

Café Klastch - Accès libre

14h | 15h

Dosch : une marque née de l'intelligence collective, au cœur de nombreux projets collaboratifs

Quand deux créatrices ont l'idée de créer des modèles de maroquinerie en recyclant des bâches publicitaires et en faisant participer activement leurs clients, particuliers ou professionnels... Témoignages, partages d'expériences et d'idées nouvelles ... en live de BiObernai avec des clients et des projets originaux.

Carole Gassmann et Odile Ehrbar, co-fondatrices Dosch

15h30 | 16h30

maferme68 une initiative collective répertoriant les producteurs et fermiers locaux de qualité dans le Haut-Rhin

Anne Vonna - Gestion durable de l'espace rural / Service Environnement et Agriculture Conseil départemental du Haut-Rhin.

INAUGURATION SPÉCIALE INTELLIGENCE COLLECTIVE

Salle des Fêtes - Accès libre

18h

L'économie collaborative : de l'intelligence collective en action. Le cas OUI SHARE : comment construire une organisation apprenante avec une hiérarchie dynamique. Avec **Taoufik VILLAPURAM, Connector à OUI SHARE**, communauté dédiée à l'émergence d'une société collaborative www.ouishare.net



18h20

Grande séance d'intelligence collective

Réflexions collaboratives sur le thème :

« Quel thème pour BiObernai 2019 ? »

Animée par Gilles Schacherer, consultant en Intelligence collective, management et organisation

Vous voulez expérimenter concrètement ce qu'est l'intelligence collective ?

Venez participer à cette grande séance !!!

Ouverte à tous, accès libre !

Samedi 16 septembre

Café Klastch - Accès libre

11h45 | 12h45 | Atelier participatif

Le réseau VAPODIL :

Un exemple vivant de marketing collaboratif

Ou comment les clients satisfaits se transforment en conseillers prescripteurs enthousiastes, distillant autour d'eux leurs trucs & astuces pour un nettoyage écologique facilité avec la solution Vapodil. Témoignages et partages en direct sur le salon BiObernai...

et l'occasion du lancement officiel du 'Club Vapodil' !

Odile Ehrbar, dirigeante d'ADAX'O/VAPODIL et Pascale Seifert conseillère/démonstratrice

13h45 | 14h45

La coopération ou comment s'entraider, plutôt que s'entre-tuer ?

Mille et Une expérimente la coopération pour structurer son open-équipe composée d'entrepreneurs avec des métiers différents et des compétences complémentaires. Découvrez au cours d'un atelier participatif comment la coopération se vit au quotidien et ce qu'elle apporte pour les structures qui fonctionnent ainsi.

Adeline Schwander, Candice Wojak et Steeve Ambiehl, Mille et Une

15h | 16h

Expérimenter l'émergence d'idées innovantes grâce à l'intelligence collective

Initiation à la Théorie du U, une méthode développée par l'université du MIT au Etats Unis, mettant l'accent sur la qualité de participation des individus et du groupe pour favoriser l'émergence d'idées innovantes.

Loic Etienne, animateur et facilitateur d'intelligence collective.

17h | 18h

Atelier - Débat « La confiance... au cœur de l'intelligence collective »

De plus en plus dans nos sociétés, le concept de confiance est dévoyé : on fait confiance à la fin, si le résultat est atteint.

Comment remettre la confiance à sa juste place : celle d'un cadeau initial fait à l'autre ou au groupe avant tout résultat, cadeau pourtant essentiel à la réussite et à l'éclosion des talents ?

Gilles Schacherer, consultant en Intelligence collective, management et organisation

& Ateliers de Partage

Café
Klatsch

18h15 - 19h15

La décision par consentement

La décision par consentement part du principe qu'une bonne décision est celle qui respecte les limites de ceux qui devront vivre avec... Venez découvrir cette méthode de co-construction qui renforce le collectif, expérimentée au sein de l'association Le Stück

Avec un représentant de l'Association Le Stück, monnaie locale du Bas-Rhin



Dimanche 17 septembre

Café Klatsch - Accès libre

11h - 12h Atelier participatif

Dynamiser le cerveau collectif des organisations

Diversité, nouveaux paradigmes managériaux, « coopétition », neurosciences, sagesses ancestrales, ... le « vivant » est d'une richesse sans limite et parfois très inconfortable mais sacrément enthousiasmant. Bienvenue dans l'ère des relations vivantes et de la culture consciente ! Les participants seront invités à participer à un exercice de création musicale collective.

Frédéric Theismann, coach-formateur

Alexia Dorczynski, ingénieure-animatrice-formatrice

13h30 - 14h30

Le financement participatif : faire appel au collectif pour créer ou développer votre entreprise

MiiMOSA, 1ère plateforme de financement participatif dédiée à l'agriculture et l'alimentation vous invite à découvrir son fonctionnement et vous donne les clés pour réussir vos collectes et concrétiser vos projets agricoles ou alimentaires.

FALTOT Elise - Responsable Communication MiiMOSA

14h45 - 15h45

De l'intelligence pyramidale à l'intelligence collective : et si on révolutionnait le système de pensée ?

Les organisations sont de plus en plus nombreuses à passer du management pyramidal à des modes de gouvernance collective. Cette évolution se fait de manière naturelle et progressive. Venez découvrir nos mises en scène pour mieux comprendre cette évolution.

Adeline Schwander, Candice Wojak et Steeve Ambiehl, Mille et Une

16h - 17h

Découverte sensorielle de l'intelligence collective

L'intelligence collective n'est pas qu'une construction mentale. Elle se révèle, existe et se construit également par le non verbal, par les sens et par le corps.

Cet atelier original permet de découvrir que les postures de coopération apparaissent au-delà des mots. Chaque participant aura la possibilité d'expérimenter que les fonctionnements de groupe peuvent se construire via le regard, les gestes ou les ressentis.

Gilles Schacherer, consultant en Intelligence collective, management et organisation

17h15 - 18h15

L'élection sans candidat :

voter « avec » et non « pour ou contre »

L'élection sans candidat permet de décider en consentement de qui prendra la responsabilité d'un rôle, d'un poste ou d'une fonction. C'est une façon de créer du lien, de soutenir et d'encourager un participant pour prendre sa place au sein du groupe. Venez découvrir cette méthode d'élection au sein de laquelle nous votons « Avec » et jamais « Pour ou Contre ».

Avec un représentant de l'Association Le Stück, monnaie locale du Bas-Rhin



Ciné Projection en avant première

en partenariat avec le Cinéma Aldaric

DESCLICs DE CONSCIENCE

Un film de Jonathan Attias & Alexandre Lumbroso

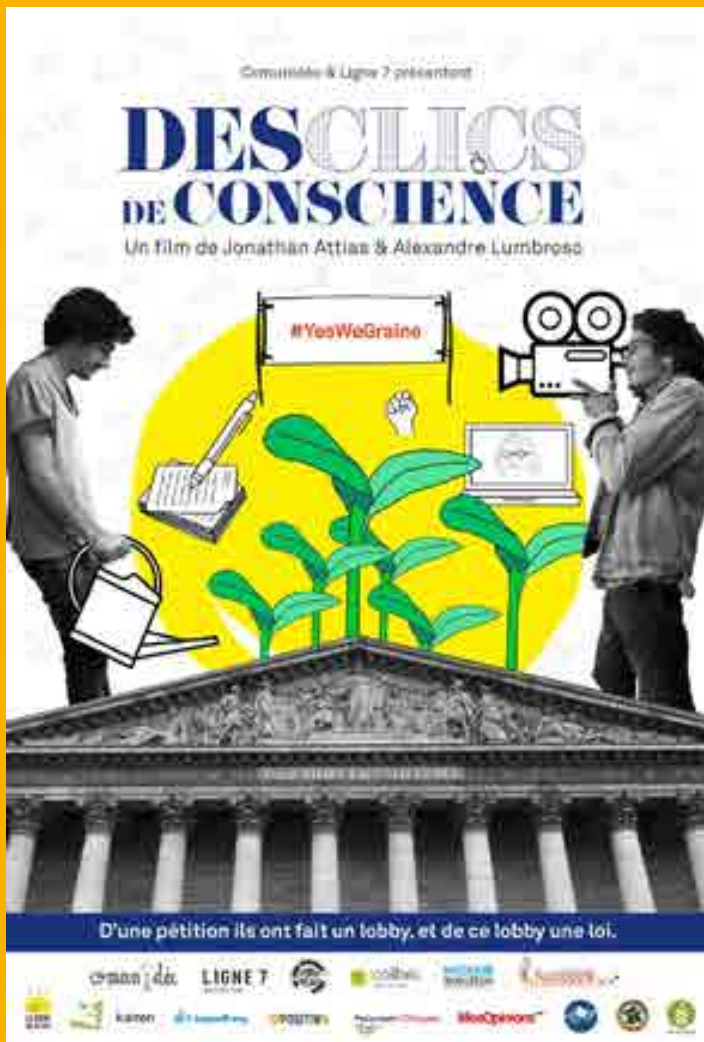

Premier documentaire de **Jonathan Attias & Alexandre Lumbroso**,
co-réalisateurs de la web-série
JARDINIERS LEVEZ-VOUS !

Des pétitions, nous en signons de plus en plus sur internet. Mais que deviennent réellement ces clics une fois nos signatures récoltées ? En lançant #YesWeGraine, pétition destinée à préserver les semences traditionnelles, Alexandre et Jonathan ont mis en lumière la puissance du pouvoir citoyen. D'espoirs en désillusions, des potagers à la COP21, du Mexique au Sénat, Des Clics de Conscience fait germer le désir d'une reconquête démocratique. Voir la Bande annonce :

www.youtube.com/watch?v=Rp44nMIVYcQ

Vendredi 15 septembre à 20h + Débat

Cinéma Aldaric - Espace Athic - Rue Athic, 67210 Obernai
www.cinema-adalric.com

Séance supplémentaire

Samedi 16 septembre à
21h au cinéma Aldaric

En savoir plus sur le film

Site internet : desclicsdeconscience.fr

Facebook : www.facebook.com/desclicsdeconscience

Débat en présence de

Alexandre LUMBROSO

co-réalisateur du film

&

Christian WITKOWSKI

Expert en Intelligence Collective en entreprise et Gestion des conflits

Emeline BERLEM

Coopérative d'Activités et d'Emploi Coopénates

Loïc ETIENNE

Incrovables Comestibles d'Obernai

Jean-baptiste SCHMIDER

Citizen

1 entrée payante au cinéma = 1 entrée gratuite pour le salon BiObernai

Chaque spectateur se verra offrir une invitation gratuite (pour une personne) pour l'achat d'une entrée à l'une ou l'autre des projections du documentaire !

L'économie collaborative : l'intelligence collective en action

Une terminologie nouvelle apparaît de plus en plus fréquemment un peu partout dans les médias depuis quelques années : celle de l'économie collaborative. Qui dit collaboratif, dit aussi et sans aucun doute intelligence collective, qui dit économie dit échanges commerciaux...



L'exemple collaboratif



Le collectif Ouishare est constitué d'entrepreneurs, chercheurs et activistes qui s'intéressent à l'émergence des nouveaux modèles permis par le numérique (dont le domaine de l'économie collaborative) et leur impact sur nos modes de vie et de société (nouvelles formes de travail, transition écologique, Blockchain, évolution de la mobilité, etc.).

Présent juridiquement dans 4 pays, l'Espagne, le Canada, l'Allemagne et la France où il existe sous la forme d'une association créée en 2012, Ouishare s'organise autour d'une centaine d'animateurs de communautés (appelés « Connectors ») répartis dans 27 pays et 50 villes. Le collectif organise régulièrement des conférences ouvertes sur ces sujets émergents (plus de 350 dans le monde depuis 2012) et publie le Ouishare Magazine des articles et entretiens (en anglais, français, espagnol) sur les travaux en cours des connectors (nouvelles formes de travail, futur de la mobilité, impact des plateformes collaboratives, etc.).

En France, entre 2014 et 2017, deux études relatives à l'économie collaborative ont été publiées en 2014 et 2017 : SharEvolution sur les pratiques des français dans l'économie collaborative, première cartographie du genre des modèles collaboratifs en France) et Gouvernances sur les pratiques de partage du pouvoir et de la valeur dans les startups de l'économie collaborative.

En savoir plus : ouishare.net/fr
consocollaborative.com



Venez à la rencontre d'un
Connector Ouishare,
Taoufik Villapuram

en ouverture de l'inauguration officielle du salon, Vendredi 15 septembre à 18h
Salle des Fêtes (Accès libre)

Nous sommes donc bien dans de l'intelligence collective en action !

Définie comme « une activité humaine de pair à pair, qui vise à produire de la valeur en commun et qui repose sur de nouvelles formes d'organisation du travail et d'échanges » (source Wikipédia), l'économie collaborative semble être bien plus qu'un effet de mode.

Portée avec conviction et souvent passion, par une génération en quête de changement de modèle sociétal, elle s'appuie sur des organisations horizontales plus que verticales et sur des communautés qui se rencontrent et interagissent en permanence sur les réseaux sociaux mais aussi dans la vie réelle (au sein d'espaces novateurs tels que les Coworking, Fablabs...). Cette économie nouvelle génération brouille résolument les frontières entre producteurs et consommateurs, modifiant radicalement la façon dont on vit, crée, travaille, entre en relation avec les autres et la réalité économique de notre société. Le modèle collaboratif repose avant tout sur la confiance et sur le sens de la responsabilité, composantes indispensables au succès de toute entreprise basée sur le principe du collaboratif.

L'économie collaborative a investi et s'expérimente dans les domaines suivants :

LA CONSOMMATION COLLABORATIVE

C'est la circulation transparente des produits et des services entre les individus à travers le partage, l'échange, le commerce, la location, l'emprunt ou le don, en favorisant l'accès à la propriété, une meilleure optimisation des ressources et la réduction des déchets.

LA FINANCE COLLABORATIVE

Le crowdfunding, prêts entre particuliers, monnaies locales et complémentaires. Des pratiques qui permettent la circulation des capitaux entre les individus et le financement de projets créatifs, sociaux et entrepreneuriaux.

LA GOUVERNANCE OUVERTE ET HORIZONTALE

Elle propose un nouveau modèle des organisations, des services publics et de l'action civique. Parmi les principaux exemples, les plates-formes d'actions civiques, les budgets participatifs des institutions publiques, les initiatives gouvernementales ouvertes, les coopératives, les organisations horizontales, les do-ocracies et les mouvements holocratiques.

LA CONCEPTION OUVERTE ET LA FABRICATION DISTRIBUÉE

Elle démocratise le processus de conception, de production et de distribution de biens physiques en combinant la connaissance libre et ouverte avec des infrastructures distribuées.

Ces mouvements s'appuient sur les outils, les espaces, les communautés et les places de marchés et sont alimentés et animés par le mouvement des « makers », la culture du hacking et Do-It-Yourself (DIY)

LA CONNAISSANCE OUVERTE

Elle permet à quiconque d'utiliser librement les contenus disponibles tels que des données ou des informations. La connaissance ouverte et libre est à la base de pratiques telles que les logiciels libres et l'open science, les partages de savoirs et de connaissances.

L'intelligence collective au service du management

Les points de vue de trois consultants conseil en management livrent ici leur vision de l'intelligence collective appliquée aux ressources humaines et au management des organisations

Faire collaborer les hommes pour répondre à la complexité du monde actuel

Par
Gilles Schacherer
Consultant en Management et Organisation

Dans tous les domaines (écologie, politique, social, financier, diplomatique, démocratique, etc.), notre monde est de plus en plus victime de soubresauts que nous avons l'habitude de nommer « crises ». De plus en plus de penseurs, sociologues, spécialistes des organisations, ainsi que des politiques, tentent de nous expliquer qu'il ne s'agit pas de crises (c'est-à-dire de phénomènes passagers dont la résolution permettrait de revenir à l'état initial) mais plutôt d'un « changement de paradigme », une transformation beaucoup plus fondamentale et structurelle de notre modèle sociétal.

C'est un fait : le monde dans lequel nous vivons a en effet changé du tout au tout, d'une part, par la mondialisation des échanges, puis celle de leurs conséquences, d'autre part, par la croissance exponentielle des connaissances, leur diffusion et leur partage via internet et enfin par la contraction du temps et des distances. Tout va infiniment plus vite, tout est beaucoup plus proche.

Ces mutations profondes ont conduit notre monde à devenir complexe, alors qu'il n'était, jusqu'ici, que compliqué. Tout inter-réagit avec tout. L'emprunte carbone des USA affecte le Bangladesh, un produit inventé en Corée affecte une PME argentine, un virus apparaît au Gabon et infecte les voyageurs du monde, une loi promulguée en Chine perturbe le Canada, des hackers russes déstabilisent des entreprises françaises, un patron français discute en vidéo

avec son client australien, etc. Or, dans la très grande majorité des cas, l'homme continue à aborder cette complexité par des moyens qui ne sont plus adaptés. Nées de la révolution industrielle, la quasi-totalité de nos structures et organisations sont pyramidales, bardées d'outils de contrôle. Dans ces structures (états, administrations, entreprises, organisations), les décisions sont prises par un nombre limité d'hommes sur lesquels pèse toute la responsabilité. Plus la complexité augmente, plus ils sont contraints de déléguer et donner de l'autonomie à d'autres. Mais comme ils conservent la responsabilité finale (du fait de l'organisation pyramidale) et que celle-ci grandit de façon exponentielle, ils densifient et affinent les contrôles de ces parcelles d'autonomie ainsi offertes, les réduisant souvent à peau de chagrin. Un cercle vicieux ! Les outils et organisations adaptés au monde compliqué, le seront de moins en moins dans un monde complexe.

D'où ces successions de crises qui ne sont probablement que les indicateurs de ce changement de paradigme, révélant de nécessaires évolutions d'adaptation à ce nouveau monde. Parmi ces évolutions devenues impératives, deux paraissent d'ores et déjà majeures : celle de l'agilité des organisations et celle de la co-construction.

Dans ce monde actuel complexe, introduire la coopération entre les hommes au travers de l'intelligence collective dans nos modes d'organisation et nos modèles systémiques, devient une priorité car, d'une part, la concentration dans un nombre limité de cerveaux permettra de moins en moins de répondre aux enjeux complexes du monde, d'autre part, faire collaborer les hommes dans des organisations souples et adaptatives favorisera leur évolution et une forme de réalisation personnelle satisfaisante et source de bonheur pour chacun.

Gilles Schacherer Certifié en techniques d'Intelligence Collective - 07 82 558 509

Dynamiser le cerveau collectif des organisations

Par
Frédéric Theismann
CO-Dirigeant COHERENCE

Il n'est plus un secret pour personne que nous vivons dans un monde complexe, extrêmement volatil et donc incertain. « L'avenir n'est plus ce qu'il était », comme nous le disait Paul Valéry.

Nous sommes entrés dans une nouvelle ère, faites de défis colossaux, de transformations en marche dont les effets se font sentir aux quatre coins de la planète et d'opportunités incroyables de façonner un monde plus équitable et plus respectueux du vivant.

Pour cela, notre premier défi réside dans le développement de notre capacité à travailler ensemble.

Nous l'avons souvent fait à partir d'une organisation hiérarchique où les décisions sont largement centralisées, mais ce paradigme est obsolète et inefficace face à la complexité et la volatilité croissante. Aujourd'hui, nous devons renforcer le cerveau collectif.

Chaque année, nous accompagnons dans leur transformation individuelle ou collective plusieurs centaines de managers dont des dirigeants et entrepreneurs.

Beaucoup d'entre eux pensent que l'intelligence collective est plutôt favorisée au sein de leur organisation. C'est vrai, elle l'est mais largement en-dessous de ce qui est possible et souvent il y a une confusion entre intelligence collective et intelligence collectée.

L'intelligence collective n'est pas une boîte à suggestions.

Le cerveau collectif fonctionne comme un réseau, où les responsabilités sont



établies, le leadership est incarné partout où cela s'avère nécessaire, sans qu'il y ait besoin nécessairement d'un «chef». Parmi les conditions premières et vitales au bon fonctionnement du cerveau collectif, il y a la qualité des relations interpersonnelles.

Conflit, tension, compétition nuisent aux connexions, mais pas seulement ...

Il y a quelques mois nous animions un atelier avec le comité de direction (12 personnes) d'une PME de 350 salariés. Deux membres de ce comité étaient de vrais boute-en-train et la plupart des autres riaient de leurs blagues et sympathiques moqueries. A priori, la situation était très positive, mais après une bonne heure de réunion, nous constatons que la moitié de l'équipe avait ralenti sa contribution au travail en cours.

C'est ce que nous appelons un AVC organisationnel, une lésion dans le cerveau collectif. Pour éveiller l'intelligence collective et éviter les AVC, il est essentiel de prendre soin des relations, ce qui demande un peu d'attention vers ce qui favorise ou empêche des relations de qualité.

Nous sommes des êtres sociaux, en réalité nous ne sommes que relations.

A nous de devenir d'excellents (intelligents et sages) jardiniers des relations.

Frédéric Theismann
CO-Dirigeant COHERENCE
www.coherence.life

Conduire le changement selon les principes de la coopération

Par **Le Réseau Mille et une**

Le management pyramidal est en perte de vitesse, pour laisser place à de nouvelles formes de gouvernance participative, basées sur l'intelligence collective.

Citons par exemple l'holocratie et la sociocratie, il en existe en réalité bien d'autres. De nombreuses entreprises françaises comme CHRONO Flex, Favi, Poulit et SEW-Usocom ont choisi de passer en mode intelligence collective. Dans cette même mouvance, nous assistons à l'émergence d'un nouveau paradigme : la coopération, un mélange entre la coopération et la compétition. Mise en lumière par Muhammad Yunus dans son ouvrage "Pour une économie plus humaine", la coopération permet de trouver un nouvel équilibre entre le seul et l'ensemble.

Les entrepreneurs qui fonctionnent ainsi maintiennent leur indépendance et leur liberté, tout en s'entraînant mutuellement en mettant à profit leurs zones d'excellence respectives. Il s'agit à la fois de partager des valeurs communes et d'accepter les divergences, pour mieux fonctionner ensemble.

Basé sur ce principe de la coopération, le réseau Mille et une est une coopérative spécialisée dans la conduite du changement, au service du développement durable. Elle a été créée par plusieurs entrepreneurs qui souhaitent réinventer leur métier. Le réseau s'organise autour de 3 axes principaux :

Entraide, affaires, progrès

Plus qu'une simple tendance, le passage de l'intelligence pyramidale à l'intelligence collective et à la coopération se fait de manière naturelle et progressive. Selon le modèle de la spirale dynamique, cette évolution se fait en fonction des nouvelles conditions d'existence et des nouveaux défis auxquels nous devons faire face.

Cela signifie que les individus et organisations fonctionnent de plus en plus en écosystème, avec un pouvoir partagé. Les méthodes sont plus agiles, pour pouvoir s'adapter rapidement aux nouvelles contraintes du marché et de la société. En effet, l'intelligence collective apporte de nombreuses réponses aux défis du 21ème siècle. Elle contribue à la performance globale des organisations et permet de développer de nouvelles solutions aux besoins sociétaux qui ne sont pas encore satisfaits.

Suivre l'actualité du réseau Mille et Une sur Facebook : @Mille.et.une

L'intelligence collective en action sur BiObernai

Une buvette collaborative au profit de 2 associations caritatives



Chez Gripple, entreprise à l'esprit collaboratif, c'est ensemble que tout devient possible ...

Depuis 2016, la société obernoise Gripple Europe, partenaire de BiObernai, a opté pour une forme originale de participation concrète à l'organisation du salon : la tenue, en équipe, d'une buvette dont les bénéfices sont reversés à une cause, une association ou un projet en lien avec la thématique annuelle de la manifestation ou son objet plus général.

Les collaborateurs Gripple choisissent librement de s'engager, ensemble

Habités à mener ensemble des actions en faveur des autres dans le cadre d'événements caritatifs organisés lors de séminaires commerciaux, les collaborateurs Gripple choisissent en effet librement de s'engager, ensemble, dans des actions d'utilité publiques.

« L'objectif est de donner de son temps mais aussi d'apporter un soutien financier et humain à ceux qui en ont besoin », explique Vanessa Kazic, membre du Charity Club, comité constitué de plusieurs bénévoles de la société.

Un état d'esprit résolument collaboratif règne en effet chez Gripple, imprégnant fortement toutes les dimensions de l'entreprise : du management participatif (prise de décisions communes pour les recrutements et les promotions internes) à l'actionnariat salarié, en passant par le partage de biens matériels et d'activités visant le mieux être et le mieux vivre en commun, tout (ou presque) chez Gripple se fait en mode participatif !

Son dirigeant, Denis Anthoni, en est convaincu :

« plus les personnes sont bien au travail, mieux l'entreprise se porte... ».

Une vision partagée et incarnée par ses collaborateurs que BiObernai aura encore la joie d'accueillir cette année au nom et au bénéfice de, non pas une mais deux associations caritatives régionales :

THEO2 /Ton Handicap Ensemble on l'Oublie (association permettant à des handicapés de pratiquer des activités plein air en toutes saisons) et

Alsace contre le cancer (association ayant pour buts de soutenir la recherche en Alsace, améliorer la vie des malades à l'hôpital ou à domicile et de mener des actions de prévention.

C'est donc dans la bonne humeur que les visiteurs de BiObernai 2017 seront accueillis sur leur buvette où ils pourront échanger avec eux autour de leur expérience personnelle du travail en mode collaboratif, cher au fondateur anglais de l'entreprise.

**VENEZ DÉCOUVRIR UNE ENTREPRISE
PAS COMME LES AUTRES !**

Leader sur les marchés des tendeurs raboteurs
et des suspensions par câbles

**ACTIONNARIAT
SALARIÉS**

**VALEURS
FORTES**

**ACTIF ŒUVRES
CARITATIVES**

**BIEN-ÊTRE
EMPLOYÉS**

**Posez toutes vos questions et venez vous désaltérer
à notre stand de boissons !**

Une nouvelle fois, toutes
recettes sont reversées
à une association.

Vous prendrez plaisir
à un petit verre ?

Gripple Europe SARL | 1, rue du commerce | BP37 | 67211 Obernai Cedex | France
Tél. : +33 (0)3 88 95 44 95 Fax : +33 (0)3 88 95 08 78 email : france@gripple.com

www.gripple.com

PAVILLON ZEN

Conférences Bien-Être

Retrouvez les présentations complètes des conférences sur notre site www.biobernal.com

Vendredi 15 septembre

Espace Conférences Bien-être
Accès libre et gratuit

16h à 16h45

L'AURA : connaître ses différentes couches, comment les nourrir et les préserver ?

Avec Ghislaine VINCENT, praticienne en lecture et soins d'aura

Samedi 16 septembre

Espace Conférences Bien-être
Accès libre et gratuit

12h à 12h45

Et si vous preniez soin de vous?

Marina Delphin, Masseuse-kinésithérapeute

13h30 à 14h15

Réussir sa vie en harmonie avec les autres

Corinne Bloch, Editrice, constellatrice et conférencière

14h30 -15h15

Bien-être animal : les difficultés du chien dans la promenade

Sylvie Ducret, Educateur canin et comportementaliste (GECC Asso)

15h30 -16h15

L'Ortho-Bionomy® : retrouver un équilibre physique et émotionnel par l'autorégulation de notre corps

Nancy Bastien-Frey à Praticienne en Ortho-Bionomy®

16h30 à 17h15

Les constellations familiales, systémiques et ancestrales

Dr Youssef CHRAIBI, Médecin, Coach du bien-être et Constellateur Membre de la F.P.C.F.S.

17h30 à 18h15

Devenez naturopathe. Une profession à découvrir

Daniel Caroff, Médecin Homéopathe, acupuncteur et phytothérapeute, directeur de l'ANAE (Académie de Naturopathie Essentielle)

Dimanche 17 septembre

Espace Conférences Bien-être
Accès libre et gratuit

11h à 11h45

Mettez de la joie dans vos articulations !

Monique Desfours, Coach du bien-être.

12h à 12h45

Réussir sa vie en harmonie avec les autres

Corinne Bloch, Editrice, constellatrice et conférencière

15h30 à 16h15

Comment apaiser les relations parents-enfants par les Constellations familiales et systémiques

Karine Philippe, Constellatrice

16h30 à 17h15

Les 9 portes vers la santé, la réussite et le bonheur

Dr Youssef CHRAIBI, Médecin et Coach du bien-être

Ateliers pratiques wellness

Vendredi 15 septembre

Espace Wellness à Pavillon Zen
Accès libre et gratuit

15h30 -16h30

Le Yoga de Samara, les mouvements de l'éternelle jeunesse des derviches

Henriette Philizot à Professeure

17h -18h

Expansion de l'aura

Ghislaine VINCENT, praticienne en lecture et soins d'aura

Samedi 16 septembre

Espace Wellness à Pavillon Zen
Accès libre et gratuit

10h30 à 11h15

Pratique de Falun Gong

Pratique offerte par des pratiquants de Falun Gong

11h30 -12h15

Lahore Nadi Yoga, le Yoga de la douceur

Henriette Philizot, Professeure

12h30 -13h15

Pratique de Falun Gong

Pratique offerte par des pratiquants de Falun Gong

13h30 à 14h30

Euphonie Vocale : libérer sa voix

Maria-Grazia MAFFEI à Euphoniste vocale et Praticienne Euphoniste Energéticienne

14h30 à 15h15

Danser de tout son être : danses et mouvements sacrés selon Gurdjieff

Michèle GABRIEL, Professeure

15h30 à 16h30

Gym douce Pilates

Avec Sandra Centre de bien être Pilates et Yoga à Le Boomerang (Obernai)

16h30 à 17h15

Pratique de Falun Gong

Pratique offerte par des pratiquants de Falun Gong

17h30 à 18h30

Retrouver la force à travers la lignée de ses ancêtres

Eliane Raffort, constellatrice (Eptig) Membre de la F.P.C.F.S.

Dimanche 18 septembre

Espace Wellness à Pavillon Zen
Accès libre et gratuit

10h15 à 10h45

Pratique de Falun Gong

Pratique offerte par des pratiquants de Falun Gong

11h à 11h45

Euphonie Vocale : libérer sa voix

Maria-Grazia MAFFEI à Euphoniste vocale et Praticienne Euphoniste Energéticienne

12h à 12h45

Le Lou Yong Tao Tō Qi : une gymnastique chinoise et tibétaine simple et efficace

Marie-José Crosse, Professeure

13h à 13h45

Sama Yoga pour enfants

Françoise Harnold, Professeure

14h à 15h

Gym douce Pilates

Avec Sandra Centre de bien être Pilates et Yoga à Le Boomerang (Obernai)

15h15 à 15h45

Pratique de Falun Gong

Pratique offerte par des pratiquants de Falun Gong

16h à 16h45

Danser me relie au sacré

Françoise Harnold, Professeure

17h à 17h45

Danser de tout son être : danses et mouvements sacrés selon Gurdjieff

Michèle GABRIEL à Professeure

18h à 18h30

Pratique de Falun Gong

Pratique offerte par des pratiquants de Falun Gong

LE JARDIN ZEN DE BIOBERNAI

Une création originale, fruit d'un travail en intelligence collective

Initiée en 2016, la réalisation d'un espace végétalisé éphémère au cœur du salon a pris l'appellation du Jardin Zen de BiObernai apportant à l'espace bien-être une atmosphère sereine qui invite les visiteurs à venir y faire une pause salvatrice. Pour la deuxième année, c'est de nouveau l'établissement d'enseignement agricole d'Obernai qui participe à l'aménagement de ce jardin paysager.

Le thème choisi pour cette édition par l'équipe pédagogique est celui du "jardin nourricier paysager" ou comment profiter intelligemment de l'espace pour se nourrir et pour agrémenter les lieux. Les jardins nourriciers font en effet partie de l'agriculture urbaine, un enjeu de société grandissant, une tendance en fort développement partout dans le monde au cœur des plus grandes métropoles.

Dans un esprit résolument collaboratif, agronome, écologue et paysagistes ont ainsi travaillé ensemble à l'élaboration de ce projet d'aménagement

Antoine NEHME Ingénieur agronome,
Olivier LAVAUD Ecologue,
Nicolas PFEIFER et **Olivier FASSEL** Paysagistes.

Un exemple de jardin de demain sur BiObernai : esthétique, écologique et nourricier !

Pour être nourricier, un jardin se compose de fruits, de légumes, d'herbes et d'aromates. Pour être esthétique, il doit se parer de végétaux et fleurs savamment assortis. Associer végétaux d'ornement et plantes comestibles dans une pertinence écologique, voici un défi qu'ont décidé de relever cette année les équipes du CFPPA, agrémentant au mieux les lieux tout en offrant aux visiteurs une dimension pédagogique et une mine d'idées à reproduire chez soi.

A la une de cet aménagement, des méthodes et concepts actuels et innovants : Permaculture, aquaponie, jardin au carré, autant de techniques très actuelles qui sont présentées dans cette réalisation, pour montrer aux visiteurs comment organiser et concilier ces pratiques dans un espace paysager ou dans son propre jardin.

Une réalisation grandeur nature et en réel pour des apprentis paysagistes

L'enseignement agricole avec ses établissements scolaire et universitaire est un acteur majeur de la mise en œuvre de ces nouveaux paysages urbains qui se dessinent à travers l'agriculture dite urbaine. La réalisation des travaux sur le site du salon est effectuée par les stagiaires adultes du CFPPA en BP Aménagements Paysagers (Diplôme de niveau IV) ainsi que par les apprentis du CFA, en Bac Pro Aménagements Paysagers (Diplôme de niveau IV) et en CAP Jardinier Paysagiste (Diplôme de niveau V). Ce travail d'équipe est encadré par les formateurs du CFA et du CFPPA.

Il s'agit d'un grand défi pour ces jeunes et ces moins jeunes qui débiteront leur année scolaire. Les contraintes en termes de temps et de qualité de travaux sont à prendre en compte tout au long de la réalisation afin de satisfaire les organisateurs et les visiteurs de ce salon.

Merci !

Merci à la Pépinière Ledermann Mutschler
et au magasin Botanic d'Obernai pour leur participation
à la réalisation du Jardin Zen de BiObernai 2017

Voie scolaire **Bac et BTSA**

Apprentissage **DIMA CAP Bac BTS**

Formation professionnelle continue **BPA BP LPU**



EPLA du Bas-Rhin – CS 50203
67212 OBERNAI Cedex
03 88 49 99 49 | epl.obernai@educagri.fr | epl67.fr



ÉCO-JARDINAGE

Conférences & Ateliers

Retrouvez les présentations complètes des conférences sur notre site www.biobernai.com

Samedi 16 septembre

Espace conférence (Geopod) -
Eco-jardinage
Accès libre et gratuit

A 11h et 16h30

Jardiner au naturel

Produire une nourriture saine et de qualité tout en respectant les ressources (le sol, l'eau...). Ce choix permet de produire des aliments savoureux, sains et sans pesticides, ni engrais chimiques. Bref, simplement jardiner comme il y a 100 ans !!!

Avec **Jacqueline Bertrand**,

Conseillère de vente experte chez BOTANIC depuis 2003 et enseignante en art florale à l'université populaire du Rhin.

A 13h30 et 17h30

Le potager du paresseux ou comment produire des légumes «plus que bio» sans (grand effort) aucun travail au sol ...

Le «Potager du Paresseux» est une façon de produire des légumes «plus que bio», en abondance, sans aucun travail du sol (pas de bêche, pas de pioche, pas de binette, pas même de «grelinette» ; bien sûr : pas de motoculteur !), sans aucun engrais et sans pesticides de synthèse... La méthode repose sur une couverture permanente du sol avec du foin ou pour certaines plantes avec du BRF.

Didier Helmstetter,
ingénieur agronome

14h30

Pourquoi et comment réaliser une butte en permaculture ?

Une solution pour redonner à la terre une nouvelle vie organique sans bêcher ni labourer. La butte, une fois réalisée, sera entretenue chaque année par une couverture de déchets verts -herbe, foin, branchages broyés. Il ne restera plus qu'à planter et récolter pendant les 10 à 15 années suivantes.

Francis Gartner,
Les Incroyables Comestibles d'Obernai

NOUVEAU

Dimanche 17 septembre

Espace conférence (Geopod)
Eco-jardinage
Accès libre et gratuit

A 11h et 15h30

Pourquoi et comment réaliser une butte en permaculture ?

Une solution pour redonner à la terre une nouvelle vie organique sans bêcher ni labourer. La butte, une fois réalisée, sera entretenue chaque année par une couverture de déchets verts -herbe, foin, branchages broyés. Il ne restera plus qu'à planter et récolter pendant les 10 à 15 années suivantes.

Francis Gartner, Les Incroyables Comestibles d'Obernai

A 13h30 et 16h30

Le potager du paresseux ou comment produire des légumes «plus que bio» sans (grand effort) aucun travail au sol ...

Le «Potager du Paresseux» est une façon de produire des légumes «plus que bio», en abondance, sans aucun travail du sol (pas de bêche, pas de pioche, pas de binette, pas même de «grelinette» ; bien sûr : pas de motoculteur !), sans aucun engrais et sans pesticides de synthèse... La méthode repose sur une couverture permanente du sol avec du foin ou pour certaines plantes avec du BRF.

Didier Helmstetter, ingénieur agronome



ATELIERS DE CUISINE



A vos marques. Prêts ? Cuisinez !

Cours express de cuisine avec un vrai chef

En partenariat avec
l'Atelier des Chefs
et les magasins bio LA SOURCE



Espace Distributeurs

Vendredi 16 septembre de 11h à 19h

Samedi 17 septembre de 10h30 à 19h

Dimanche 18 septembre de 11h à 18h30

Chaque jour, en moins de 10 mn, apprenez à réaliser une recette originale et créative (salée et sucrée), sous la guidance d'un vrai Chef de cuisine, concoctée avec des produits biologiques de qualité proposés par les magasins bio LA SOURCE !

Ensuite, dégustez votre réalisation sur place ou emportez là !

Accès libre et gratuit

La Source Éphémère

les magasins bio La Source prennent leur quartier le temps du salon sur l'espace Atelier Cuisine !

Que ce soit pour acheter le nécessaire pour refaire la recette que vous aurez apprise sur place ou tout simplement faire vos courses, profitez du coin épicerie installé à votre attention !



La crusine végan de Lucigaïah !

A la découverte de l'alimentation vivante

Carole, jeune entrepreneuse obernoise vous initiera à la crusine végétalienne et la fabrication de mets déshydratés à basse température... avec une recette différente chaque jour, expliquée et dégustée :

- Les superaliments et leurs vertus à travers la réalisation de barres sucrées énergétiques
- Les épices et leurs bienfaits ... associés à des légumes lacto-fermentés
- Recette de spaghettis de courgettes avec une sauce fromagère vegan

**Rendez-vous sur son stand, Lucigaïah
(Espace Producteurs).**



PAVILLON DES P'TIS LOUPS

Animations enfants

BON A SAVOIR :
Tous les ateliers sont gratuits ;-))

**Samedi 16 &
Dimanche 17 septembre
de 11h à 18h**

LES ATELIERS

«INTELLIGENCE COLLECTIVE»

- Land'art : réalisation d'une œuvre collective à base d'éléments naturels
- Co-création d'une fresque de peinture

LES ATELIERS CREATIFS & ARTISTIQUES

Samedi 16 et dimanche 17 septembre en continu

Salle des Fêtes (intérieur et extérieur)

- Maquillage enfants
- Atelier modelage terre
- Balles de jonglage
- Modelage pâte à sel (pour les plus petits)
- Calligraphie Sumi-E

2 ateliers animés par l'équipe de Borelia Editions www.borelia.eu

- Tampon encreur du Grand Nord motifs flore, faune, cultures des pays du nord (8-13 ans)
- Atelier cartes postales et coloriage du Grand Nord (2-8 ans)

LES JEUX & ANIMATIONS PERMANENTS

Samedi 16 et dimanche 17 septembre en continu

- Salle des fêtes
- Grands Jeux, Kapla

Sama Yoga pour enfants

Espace Wellness – Pavillon Zen

Dimanche 17 septembre 13h
Atelier ludique pour apprendre à se détendre et à se concentrer



Espace producteurs

Ferme des Animaux



À côté du Kiosque

Bac à sable



Animation payante

Ballades à poney

Samedi 16 septembre de 11h à 18h



NOUVEAU

Châteaux en bois Ardennes Toys à construire

« Jouet de l'Année 2013 » en Belgique, Ardennes Toys est dans l'air du temps, à la fois écologique et local.

Les pièces des châteaux à construire s'emboîtent les unes dans les autres et permettent une multitude de possibilités.

Tours, murailles, ponts, ... Des possibilités infinies de construction.

Des boîtes de jeu de construction seront en vente auprès de l'ASSOCIATION SABA, à l'accueil de l'espace animation enfants.

MUSIQUE & SPECTACLE

Lily Schlap... débarque !

Le spectacle d'une clown, habitée par les questions d'aujourd'hui !

Vendredi 15 septembre

En ouverture du salon dès 10h jusqu'à 12h



Lily Schlap est une clown moderne au féminin, qui détourne toutes les situations présentes, pour les transformer en moments musicaux, chaleureux et amusants !

Pour se donner les moyens de créer son nouveau spectacle, cette artiste a lancé au courant de l'été une campagne de financement participatif sur « kisskissbankbank »... BiObernai a choisi de la soutenir en participant à hauteur de 300 €, une façon d'illustrer concrètement la thématique 2017 du salon en soutenant une artiste de talent.

Venez la rencontrer à l'ouverture de BiObernai, au détour d'un chemin... pour profiter de sa vision décalée et très humaine de l'environnement !

La Trappe à Ressorts

Déambulations artistiques et musicales

Vendredi 15, Samedi 16 et dimanche 17 septembre

En continu



Arpentant les allées du salon, laissez-vous surprendre, amuser par les sémillants comédiens de la Compagnie Trappe à Ressorts.

Chaque édition de BiObernai se colore de leur bonne humeur, leur humour, leur univers poétique, sonore, gustatif et visuel... souvent déjanté mais toujours enjoué et bon enfant !



En selles !

Concert ambulant à énergie contributive

Samedi 17 et dimanche 18 septembre - En continu

En continu

En exclusivité pour BiObernai, l'Un-Probable (chanson folk) et Coda Bar (jazz, chanson française) se réunissent pour offrir un moment festif et musical. Mais pour entendre le violon de Jérôme, la guitare d'Anne-Marie ou le piano d'Hélène, un volontaire doit pédaler sur leur vélo et alimenter ainsi le concert en électricité. Alors ... en selle !

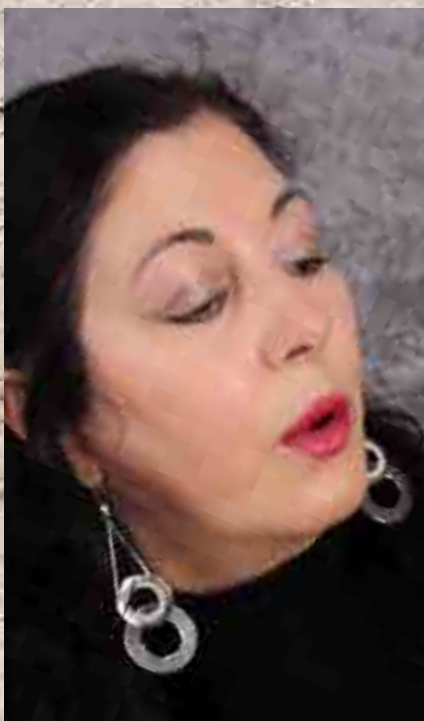



maferme 68

Trouvez les producteurs fermiers près de chez vous sur :
www.maferme68.fr

Conseil départemental
Haut-Rhin



LES SOURCES DE SOULTZMATT

5 Avenue Nessel
 68570 SOULTZMATT
 03 89 47 00 06
www.lisbeth.fr

BIO Liness
 limonade

AB BIO

f Sourcesdesoultzmatt

solidaire & équitable

ASSOCIATION VEGETARIENNE DE FRANCE

58360 ST HONORE LES BAINS
05 61 54 08 51 - contact@vegetarisme.fr
www.vegetarisme.fr
Sur le stand n° SOL 2 Promotion de l'alimentation végétarienne, documents, plaquettes, brochures, livres, badges, t-shirts et cartes postales

ECOMUSEE D'ALSACE

Chemin Grosswald - 68190 UNGERSHEIM
03 89 74 44 74
info@ecomusee-alsace.fr
www.ecomusee.alsace
Sur le stand n° SOL 1
Vie rurale, arts et traditions populaires au début du 20^è siècle. Réflexion sur les grands enjeux du 21^è siècle en matière d'habitat, agriculture, vivre ensemble.

ECOLE PLANTASANTE SARL

2 A rue du Mal Koenig - 67210 OBERNAL
06 86 85 09 47
planta@plantasante.fr
www.plantasante.fr
Sur le stand n° SOL 6
Ecole de formation : phyto-aromathérapie, naturopathie, fleurs de Bach, reflexologie pluridisciplinaire (aussi par correspondance)

NATURAL ETHICS

3 rue des Cerisiers 59146 PECQUENCOURT
06 62 12 71 35 - contact@natural-ethics.fr
www.natural-ethics.fr
Sur le stand n° SOL 9 Prêt à porter et accessoires en fibre d'ortie, laine vierge, coton bio. Artisanat solidaire.

MILLE ET UNE PERLES

42 grand Rue - 67140 BARR
03 88 08 94 24
franceffperles@gmail.com
www.bymademoiselleff.fr
Sur le stand n° SOL 8
Bijoux et maroquinerie en liège, cuir végétal 100% naturel. Mon atelier sur place permet de réaliser des bijoux "sur mesure".

OPABA

Bâtiment Europe - 2 allée de Herrlisheim
68000 COLMAR - 03 89 24 45 35
contact@opaba.org
www.opaba.org
Sur le stand n° SOL 5
Présentation de l'Organisation Professionnelle de l'Agriculture Biologique en Alsace et des actions menées

transformateurs

LE MOULIN DES MOINES

104 rue de Verdun - 11000 CARCASSONNE
06 03 60 40 81
francoisrichard@gmail.com
Sur le stand n° TRA 1
Le spécialiste des farines sur meules de pierre 100%
Farine de blé, Épeautre, Petit Épeautre et Farine sans gluten.

LES CAFES SATI

4 rue de Nantes - 67027 STRASBOURG
CEDEX
03 88 34 63 36 - info@cafesati.com
www.cafesati.com
Sur le stand n° TRA 11
Café bio et commerce équitable en vente sur place, en grains, moulu et en dosettes

BRASSERIE DE SAINT-PIERRE

30, rue Principale - 67140 SAINT PIERRE
03 88 08 82 95 - info@lasaintpierre.com
www.lasaintpierre.com
Sur le stand n° TRA 27 Depuis 2001, nous brassons et mettons en bouteille nos bières au coeur de l'Alsace à Saint-Pierre - à base d'houblons alsaciens et purs malts d'orge.

ALGUES ARMORIQUE

Zone d'activités du Ponlô - 22290 PLEGUIEN
02 96 65 38 17
contact@algues-armorique.com
www.algues-armorique.com
Sur le stand n° TRA 4
Algues alimentaires, produits aux algues, cosmétiques aux algues, animations découverte en Bretagne, site de vente en ligne

BOULANGERIE SCHOLLER

12 rue Felsch
67370 ITTLLENHEIM
03 88 69 92 78
boulangerie.scholler@orange.fr
www.boulangeriescholler.com
Sur le stand n° TRA 18
Première enseigne de pains bio Alsace depuis 1967. Votre spécialiste pain, viennoiserie et biscuiterie bio.

BRASSERIE LA NARCOSE

88 rue principale
67310 SCHARRACHBERGHEIM
07 83 93 70 53
brasserieLANARCOSE@outlook.fr
Sur le stand n° TRA 5
Découvrez nos bières artisanales Bio et N&P. Noire, blonde, blanche, ambrées, aux plantes, il y en a pour tous les goûts.

FOURNIL KRISTOF

13 rue DESAIX - 67450 MUNDOLSHEIM
06 74 73 81 14
contact@fournil-kristof.com
www.fournil-kristof.com
Sur le stand n° TRA 16
Le fournil Kristof propose une grande variété de pains bio au levain naturel avec ou sans blé, des viennoiseries, brioche et kougelhophs. Vous nous trouvez sur les marchés Strasbourgeois.

EKWEHO

4 avenue de l'Europe - 67000 STRASBOURG
06 20 04 32 69
jerome.rallet@ekweho.fr - www.ekweho.fr
Sur le stand n° TRA 23
Ekweho, la nouvelle eau fruitée Bio, fabriquée en France.

LA GOUTTE D'OR DU PLATEAU

8 rue des Setrettes - 39800 LE FIED
09 75 79 90 73
contact@lagouttedorduplateau.com
www.lagouttedorduplateau.com
Sur le stand n° TRA 6
Artisan Huilier 100% Bio depuis sa création en 2010. Nous proposons également une large gamme de produits alimentaires dérivés.



OUVERT TOUTE L'ANNÉE
CÉRÉMONIES DE THÉ
DÉGUSTATIONS - EXPOSITIONS...
INFOS SUR 

LES JARDINS DE GAÏA
TRAVERSÉE D'ALSACE
www.jardinsdegaia.com

DES THÉS BIO QUI ONT DU SENS !
Référents en thés, rooibos et tisanes bio et équitables en France, nous vous accueillons dans notre MAISON DE THÉ - BOUTIQUE en Centre-Alsace. Un lieu unique, entouré de six jardins japonais, à l'image de notre passion, de la diversité de nos terroirs et de nos engagements.

Z.A. - 8, RUE DE L'ÉCLUSE - 67820 WITTISHEIM - TÉL. : 03 90 56 20 22
LUN-SAM - 10H À 12H - 13H À 18H



Supermarchés Bio

Alsace



produits bio
vrac & locaux



La Maison Vitale

31 rue de la Division-Leclerc (proche du Cora)
67120 DORLISHEIM — Tél. : 03 90 41 41 00

Depuis 1981 — 4 magasins dans le Bas-Rhin :
Strasbourg — vendenheim — marleheim — Dorlisheim

www.jevisbio.fr

LA FROMAGERIE BIO

12 Impasse du Moulin
44415 BASSE GOULAINÉ
06 98 61 39 41
menet-fromagerie@hotmail.fr

Sur le stand n° TRA 7 & 8

Vente de fromages affinés d'Auvergne, de Corrèze et du Larzac (Vache, chèvre, brebis)

SAVONNERIE ARGASOL

41 Rue d'Untergrombach
68160 SAINTE MARIE AUX MINES
03 89 58 83 43
argasol@gmail.com
www.argasol.fr

Sur le stand n° TRA 19

Savons bio produits en Alsace par méthode à froid, à l'huile d'argan, au lait d'anesse et aux plantes sous mention Nature et progrès

PÂTES GRAND'MÈRE

7 rue du Général de Gaulle
67521 MARLENHEIM
03 88 59 59 09
eferry@heimburger.com
www.grand-mere.fr

Sur le stand n° TRA 32

Pâtes Grand'Mère, le spécialiste de la pâte bio aux oeufs, pâtes bio intégrales et pâtes bio sans gluten.

HUILES ESSENTIELLES MARTINETTI

Villa Mouniot
58290 SERMAGES
03 86 84 32 65
philippe.martinetti@hotmail.fr
martinetti.bio.com

Sur le stand n° TRA 14 & 15

Fabricant d'Huiles essentielles certifiées bio

LA NOTE BIO

32 ROUTE DE MEISTRATZHEIM
67880 KRAUTERGERSHEIM
03 88 95 79 00
j.biard@la-note-bio.fr
www.la-note-bio.fr

Sur le stand n° TRA 17

Produits lacto-fermentés, salades, légumes, raviolis, les saveurs authentiques avec des pro-biotiques naturels.

LAITERIE DU HARAS HAFLINGER DE BOURGOGNE

Maizières 8 rue du Haras
21230 MAGNIEN
03 80 90 18 09
laiterie-du-haras@free.fr
www.laiterie-du-haras.fr

Sur le stand n° TRA 3

Agrobiologiste et producteur de lait de jument bio à consommer et en produits de soins.

LES ARTISTES DE NATURE

ADN LE PERE JEAN

11 rue Trouseau
75011 PARIS
01 43 55 55 77
boutique@lesartistesdenature.fr
www.leperejean.com

Sur le stand n° TRA 20

Produits du père Jean aux extraits de racine de Tamus, cosmétique biologique. Cure de nettoyage et reminéralisation.

LES FINESSES DE LORRAINE

140 rue de Fresnes
88320 SENAIDE
09 82 12 94 03
lesfinessesdelorraine@outlook.fr

Sur le stand n° TRA 25

Fuseaux lorrain, filet mignon, saucisson copa

MB DIFFUSION

32 rue du Docteur Estrabaud
72220 ECOMMOY
02 43 42 90 78
mbdiffusion@hotmail.fr

Sur le stand n° TRA 13

Redécouvrir le bicarbonate, l'ortie, le pissenlit, ces produits de base qui présentent de nombreuses vertus, santé, hygiène, cuisine, jardin, animaux

MOULIN KIRCHER - PAIN ET TRADITION

10 quai du Moulin
67600 EBERSHEIM
03 88 85 71 10
moulinkircher@wanadoo.fr
www.moulin-kircher.fr

Sur le stand n° TRA 21 & 22

Moulin Kircher: de la graine au pain.

LA FERME DE LA PENNERAYE

8 route de Montarlot
70190 TRESILLEY
06 80 73 24 24
polio.romain@orange.fr

Sur le stand n° TRA 3

Fromages bio comtois au lait de vache et au lait de brebis.

TURLUPAIN

ZA chemin de la Pierrechelle
67420 SAALES
03 89 71 28 30
turlupain@orange.fr
www.turlupain.com

Sur le stand n° TRA 29 & 30

Pains et viennoiseries bio

SENSATION LIN

1 bis rue Gouraud
06 000 NICE
06 29 41 80 48
taniasschaal@orange.fr

Sur le stand n° TRA 12

Linge de maison pur lin (table, lit, vêtement, sacs)

MOHAIR, LA VIE CÔTE DOUCEUR

La Semine
39370 LA PESSE
03 84 41 14 23
vinciane.genoud@gmail.com

Sur le stand n° TRA 9

Nous sommes éleveurs de chèvres Angora (Mohair) dont les douces toisons sont transformées afin de proposer une large gamme d'articles.



colmar-Houssen, Dorlisheim, Dornach, Haguenau et Strasbourg-Mundo' présents à Obernai les 15, 16 & 17/09 2017

cora

je recycle

- > Sacs bio réutilisables.
- > Décoques verre.
- > Collecteurs des bouchons, bouteilles verre et plastique, des piles, des cartouches d'encre d'impression, d'ampoules, et des vêtements usagés.

Corridor énergétique région Alsace :
Chargez votre véhicule électrique en faisant vos courses à cora !
Plus d'infos sur : www.alsace-corridor-energetique.com

Don

Engagement local
en proposant des milliers de produits Alsaciens fabriqués ou transformés par des centaines d'entreprises proches de ses clients.

www.cora.fr

**LES 22 & 23 SEPTEMBRE
ET LES 29 & 30 SEPTEMBRE**

**RAPPORTEZ
VOS PESTICIDES
ET RECEVEZ 5€
EN BON D'ACHAT***
pour découvrir les produits
du jardinage au naturel.

*Le bon de 5 € est remis en échange des produits rapportés. A valeur à partir de 35 € d'achat sur le rayon jardin et le marché bio.

© Getty Image



*Préparons
un JARDIN
au naturel*





viticulteurs

TERRA VINO

145 route de la Serva
67130 BELMONT
03 88 08 93 90
norbert.slowik@terravino.fr
www.terravino.fr

Sur le stand n° VIT 9

Vente de vins biologiques

AUBINEAU J-P VITICULTEUR

Rue du Maine Cessac
16120 SAINT SIMEUX
05 45 97 50 14
aubineau.jp@gmail.com

Sur le stand n° VIT 4

Vins, Pineaux des Charentes,
Cognac,
Vins du domaine du Crêt de Bine

CHATEAU VENT D'AUTAN

Moustans-Haut
46800 SAINT MATRE
05 65 31 96 75
vinbio@cahorsaac.com
www.cahorsaac.com

Sur le stand n° VIT 5

Vins Cahors et de Coeur du Quercy, Eau
de vie de Truffe, Pesteratrol de pépins de
raisin et de pamplemousse en Demeter

CLOS JULIEN

127 chemin des Lavandières
24230 ST ANTOINE DE BREUILH
05 53 27 82 07
sroka.viviane@orange.fr
www.closjulien.over-blog.com

Sur le stand n° VIT 3

Le Clos Julien est une petite exploitation
familiale située à l'extrémité ouest du
département de la Dordogne. Vins
biologiques rouges AOC Bergerac et
Montravel

DOMAINE YVES AMBERG

19 rue Fronholz
67680 EPFIG
03 88 85 51 28
amberg.yves@wanadoo.fr
www.domaine-amberg.com

Sur le stand n° VIT 1

Cultiver et élever le vin en harmonie avec
la nature, voilà notre vraie passion... depuis
20 ans déjà.

CHÂTEAU D'ARLUS

81140 MONTELS
05 63 33 15 06
info@chateau-d-arlus.com
www.chateau-d-arlus.com

Sur le stand n° VIT 6

Ce domaine viticole
créé par un Alsacien
dans le Sud Ouest, vous propose
des vins bios
AOP Gaillac et IGP Côtes du Tarn

FERME VÉRONIQUE

6 quai du Musée
88000 EPINAL
06 08 14 13 19
contact@respectdelanature.fr
www.respectdelanature.fr

Sur le stand n° VIT 8

La Ferme Véronique produit
des plantes, eaux-de-vie et liqueurs.
Le respect de la nature est son credo, la
terre est sa passion.

PHILIPPE HEITZ

4 rue Ettore Bugatti
67120 MOLLSHEIM
03 88 38 25 38
contact@vins-heitz.com
www.vins-heitz.com

Sur le stand n° VIT 7

Domaine viticole familiale de 7 ha à
Molsheim. En bio depuis 1999. Toute la
gamme des vins d'Alsace.

SCEA CHATEAU CAJUS

Lieu dit Cajus
33750 SAINT GERMAIN DU PUCH
05 57 24 01 15
contact.cajus@gmail.com
www.chateau-cajus.eu

Sur le stand n° VIT 2

Vins de Bordeaux, Bordeaux supérieur,
Bordeaux rouge et rosé, Clairet, bordeaux
blanc sec, Sauterne

Merci à tous les partenaires BiObernai 2017 !



Vente à la ferme



BioStore

Demeter



Tous les samedis matins, d'octobre à mars inclus de 9h00 à 12h00.

Pomme de terre - Carotte non lavée - Potimarron - Farine en sac
Céleri-rave - Rutabaga - Betterave rouge - Navet - Radis noir - Chou
Courge butternut - Pommes - Jus de pomme



Ferme Saint Blaise | Route de Meistratzheim - 67210 Valff • 03 88 08 71 73 - ferme.stblaise@wanadoo.fr



LES CAFÉS **sati** Partenaire du Salon Biobernai



Une gamme de cafés SATI BIO ÉQUITABLES, un partenariat réussi entre la sélection des cafés chez les petits producteurs et le savoir-faire du torréfacteur aSATIen.

www.cafesati.com



Pas un jour ne passe sans qu'un ami ne me raconte une histoire de plantes : « tiens, je viens de mettre des plantes dépolluantes dans

mon appartement » ou « tu ne devineras jamais, je fais mon propre jardin sur mon balcon » ou encore « je suis en train de construire ma maison en bois avec isolation en paille ». La tendance « végétale » s'affiche partout, érigée en mouvement « trendy » trustant tous les domaines de notre quotidien. Alors simple effet de mode ou tendance de fond ? En réalité, rien de tout cela ! Qui a encore conscience de ce principe fondamental : sans le végétal, aucune vie sur terre n'est possible ! Petit rappel : lorsque la lumière du soleil arrive sur Terre, ce sont les plantes vertes qui en sont les bénéficiaires directes. Grâce au principe de photosynthèse, elles sont capables d'utiliser directement l'énergie solaire pour transformer les sels minéraux du sol en matière organique. Les plantes décomposent le CO2 de l'atmosphère, utilisant le carbone et relâchant l'oxygène indispensable à la respiration des hommes et des animaux. Donc, c'est grâce à l'énergie solaire synthétisée par les végétaux que la Vie telle que nous la connaissons a pu naître et se maintenir sur notre planète jusqu'à présent.

Une panoplie d'environ 40 000 plantes (sur un total estimé de plus de 300 000 variétés) sont utilisées directement par l'homme pour de multiples usages : se nourrir, se chauffer, se vêtir, s'abriter et se loger, se meubler, se soigner et se protéger des maladies et des insectes, embellir son cadre de vie, se maquiller et se parfumer, lutter contre l'érosion et favoriser l'assèchement des marais, assainir des espaces de vie, honorer des divinités (encens), s'enivrer, se droguer, voire même tuer ses semblables... Cette mise en avant actuelle du végétal, en particulier dans les domaines de la médecine et de la recherche scientifique, du bien-être (naturopathie, phytothérapie, aromathérapie,...), de la beauté (cosmétiques à bases de principes actifs de plantes) mais aussi dans nos modes alimentaires (tendances végan et culture de son potager) ou bien encore dans les domaines de la construction et de l'aménagement d'intérieur (objets de déco, textiles d'ameublement... y compris dans les voitures telles que BMW ou TESLA), urbain (mobilier, transports, architecture, végétalisation des espaces...) semble être une réponse à une reconnaissance

BiObernai 2018

Vive le végétal !

par les êtres humains de l'importance vitale pour eux de se reconnecter au végétal et d'en assurer sa préservation : inconsciemment ou, heureusement pour beaucoup parmi nous, consciemment, nous connaissons les bienfaits des végétaux et de la nature sur nous et notre environnement ! Nous savons que la pérennité de l'espèce humaine sur une

planète en bonne santé passera par une relation harmonieuse, durable et respectueuse de ce cadeau merveilleux de la nature : le monde végétal.

Maurice Meyer

Directeur Fondateur de BiObernai

BiObernai
14, 15 & 16 septembre 2018
www.biobernai.com

Vive le végétal !

Le Salon de l'Agriculture Biologique en Alsace

**Bénévole ?
Mon rêve !**

BiObernai



Rejoignez l'équipe des bénévoles de BiObernai

BiObernai

 **sababiobernai**



03 88 23 29 54

saba.biobernai@gmail.com